



Einwohnergemeinde  
3855 Brienz



# Jahresrechnung 2007

---



## Inhaltsverzeichnis

	Seite
Vorbericht	1 - 21
Übersicht über die Jahresrechnung	22
Finanzierungsausweis	23
Gemeindebetriebe: Kostendeckungsgrade NPM	24 - 27
Zusammenzug der Bestandesrechnung	28
Zusammenzug der Laufenden Rechnung nach Funktionen	29
Zusammenzug der Laufenden Rechnung nach Arten	30 - 33
Zusammenzug der Investitionsrechnung nach Arten	34 - 35
Abschreibungstabelle	36 - 37
Verpflichtungskreditkontrolle	38 - 40
Nachkredittabelle	41 - 42
Laufende Rechnung	43 - 60
Investitionsrechnung	61 - 66
Bestandesrechnung	67 - 72

### Anhang:

- Seite 73 / Verzeichnis der Eventualverpflichtungen und Brandversicherungswerte von Sachanlagen
- Seite 74 / Berechnungsblatt Wiederbeschaffungswerte und Einlagen in die Spezialfinanzierung Wasser
- Seite 75 / Berechnungsblatt Wiederbeschaffungswerte und Einlagen in die Spezialfinanzierung Abwasser

Bestätigungsbericht des Rechnungsprüfungsorgans  
Kantonale Passation der Jahresrechnung



# Vorbericht

## 1 Rechnungsführung

---

Die vorliegende Jahresrechnung der Einwohnergemeinde Brienz wurde nach dem "Neuen Rechnungsmodell" (NRM) des Kantons Bern erstellt.  
Für die Buchhaltung stand die EDV-Anlage mit der Gemeindesoftware Gemowin NG der Firma Dialog zur Verfügung.  
Verantwortlich für die Rechnungsführung ist Hans Zybach, Finanzverwalter, im Amt seit 1. September 2001.

## 2 Grundlagenrechnung

---

Als Grundlagenrechnung diente die am **30.04.2007** abgelegte und von der Gemeindeversammlung am **07.06.2007** genehmigte Jahresrechnung 2006.  
Die kantonale Passation erfolgte am **01.11.2007** ohne Bemerkungen.

## 3 Voranschlag und Steueranlage

---

Der Voranschlag für das Jahr 2007 mit einem Aufwandüberschuss von Fr. **-152'350.00** wurde von der Gemeindeversammlung am **7. 12. 2006** mit folgenden Ansätzen beschlossen:

Gemeindesteueranlage:	1.81					
Liegenschaftssteuer:	1.5 ‰ des amtlichen Wertes					
Hundetaxe:	Fr. 80 pro Hund in der Bauzone					
Hundetaxe:	Fr. 60 pro Hund in der Landwirtschaftszone					
Bootsplätze:	Fr. 250 Wohnsitz Brienz	gedeckte Plätze	380	Hafenplätze	1'055	
	Fr. 480 Wohnsitz in der Kirchgemeinde	gedeckte Plätze	730	Hafenplätze	2'080	
	Fr. 680 Wohnsitz ausserhalb der Kirchgemeinde	gedeckte Plätze	1'030	Hafenplätze	2'080	
Parkplätze:	Fr. 1 für eine Parkzeit von 1,5 Stunden					
	Fr. 240 Saisonkarte					
Wassergebühren ohne Messer:	gemäss Reglement und Verordnung Wasserversorgung					
Kehrichtgebühren:	gemäss Reglement und Verordnung Kehrichtentsorgung					
Abwassergebühren:	gemäss Reglement und Verordnung Abwasserentsorgung					
Strom:	gemäss Reglement und Verordnung Elektrizitätsversorgung					



## **4 Die wichtigsten Geschäftsfälle**

---

Die nachfolgenden Ereignisse haben das Ergebnis der Jahresrechnung beeinflusst:

Die Unwetterabrechnungen konnten im 2007 mit den Versicherungen und dem Kanton abgeschlossen werden. Die Abrechnung, welche 68 Bundesordner umfasste, wurde durch das ROD vertieft geprüft. Auch das Regierungsstatthalteramt führte in den Bereichen Einsatzkosten und Sofortmassnahmen vertiefte Prüfungen durch und war sehr zufrieden über die übersichtliche und transparente Abrechnung.

Die Abschlussarbeiten und Sanierung der Umgebung, beim Gemeindehaus Dindlen und des Dienstleistungszentrums Glyssibach, können erst in Angriff genommen werden, wenn die geplanten Arbeiten an den Teilabschnitten der Wasserbauprojekte ausgeführt werden. Für die anstehenden Sanierungsarbeiten stehen noch genug finanzielle Mittel zur Verfügung.

Die notwendigen Verlegungen der Leitungsnetze der Energieversorgung, Wasserversorgung und Abwasserentsorgung werden ebenfalls mit den Arbeiten der Wasserbauprojekte koordiniert.

Dank der eingegangenen Spenden und des Beitrages der Glückskette konnten die Einsatzkosten und die Sofortmassnahmen der Gemeinde und Schwellenkorporation gedeckt werden.

Die Landabtretungen zu Gunsten der Wasserbauprojekte sind abgeschlossen, auch die Vereinbarungen für die Liegenschaften der Gemeinde sind unterzeichnet.

Die Rechnungsführung der Schwellenkorporation und Betreuung der finanztechnischen Arbeiten wird weiterhin durch die Finanzverwaltung der Gemeinde Brienz erledigt.

Die Planung des Mehrzweckgebäudes ist weiter fortgeschritten, der Wettbewerb wurde durch das Architekturbüro Rolf Mühlethaler aus Bern gewonnen.

Das Regionale Führungsorgan Oberer Brienzensee hat mitte Jahr die Arbeit aufgenommen und sich organisiert.

Der Ersatzbau für die Bereitschaftsanlage des Zivilschutzes ist in Ausführung, die Finanzierung erfolgt mit Entschädigungen aus dem Wasserbauprojekt.

Die Sammlung von Wertstoffen wurde neu organisiert, einige alte Standorte wurden aufgehoben. Die Hauptsammelstelle beim Parkdeck Rothorn wurde eröffnet.

Die Abklärungen für den Neubau des Feuerwehrmagazin sind demnächst abgeschlossen, der Kredit soll im Juni 2008 zur Abstimmung kommen.

Unsere Gemeinde bezahlte im Jahr 2007 rund Fr. 3'277'000.- in die Lastenausgleiche, was über 12 Steuerzehntel ausmacht. Gegenüber dem Vorjahr hat dieser Betrag um Fr. 127'000.- zugenommen.

Die Schulstruktur wurde überarbeitet und neue Klassenmodelle vorgestellt. Die Schülerzahlen gehen ab dem Jahrgang 2001 stark zurück.

Die Gemeinde hat den Grundlagen für die Einführung einer Regionalkonferenz zugestimmt.



## 5 Kommentar zum Rechnungsergebnis

Die Jahresrechnung der Einwohnergemeinde Brienz schliesst per 31.12.2007 wie folgt ab:

<b>Ergebnis vor Abschreibungen</b>	Laufende Rechnung	
Aufwand	17'914'774.71	
Ertrag	20'554'466.91	
Ertragsüberschuss brutto	2'639'692.20	
<b>Ergebnis nach Abschreibungen</b>		
Ertragsüberschuss brutto	2'639'692.20	
Harmonisierte Abschreibungen	985'580.05	
Übrige Abschreibungen	1'613'836.85	
Abschreibungen Bilanzfehlbetrag	0.00	
<b>Ertragsüberschuss</b>	<b>40'275.30</b>	
<b>Vergleich Rechnung Voranschlag</b>		
Ertragsüberschuss Laufende Rechnung	40'275.30	
Aufwandüberschuss Laufende Rechnung gemäss Voranschlag	-152'350.00	Besserstellung in % des Ertrages
<b>Besserstellung gegenüber dem Voranschlag</b>	<b>192'625.30</b>	<b>0.94%</b>

Die Besserstellung ist zurückzuführen auf:

Definitive Veranlagungen aus den Jahren 2005 und 2006 haben zu ausserordentlichen Erträgen geführt, die Steuererträge sind dadurch um Fr. 695'000.- höher ausgefallen als budgetiert.

Die Schulgelder von den Aussengemeinden wurden bisher ein Jahr später in Rechnung gestellt, ab 2007 wurden Akonto Rechnungen von 190'000.- gestellt.

Der Gemeindeverband Spital Weissenau hat das Verbandsvermögen an die Gemeinden zurückbezahlt, unser Anteil beträgt Fr. 132'000.-.

Aus dem Finanzausgleich haben wir Fr. 60'000.- mehr erhalten, der Steuerertrag pro Kopf ist von 2004 - 2006 weniger angestiegen als der kantonale Durchschnitt.

Die harmonisierten Abschreibungen waren um Fr. 135'000.- tiefer als budgetiert.

Die Jahresrechnung hat, ohne Berücksichtigung der ausserordentlichen Mehrerträge, die Vorgaben erreicht. Die benötigten Nachkredite konnten innerhalb der Dienststellen aufgefangen werden.



**Aufwand**

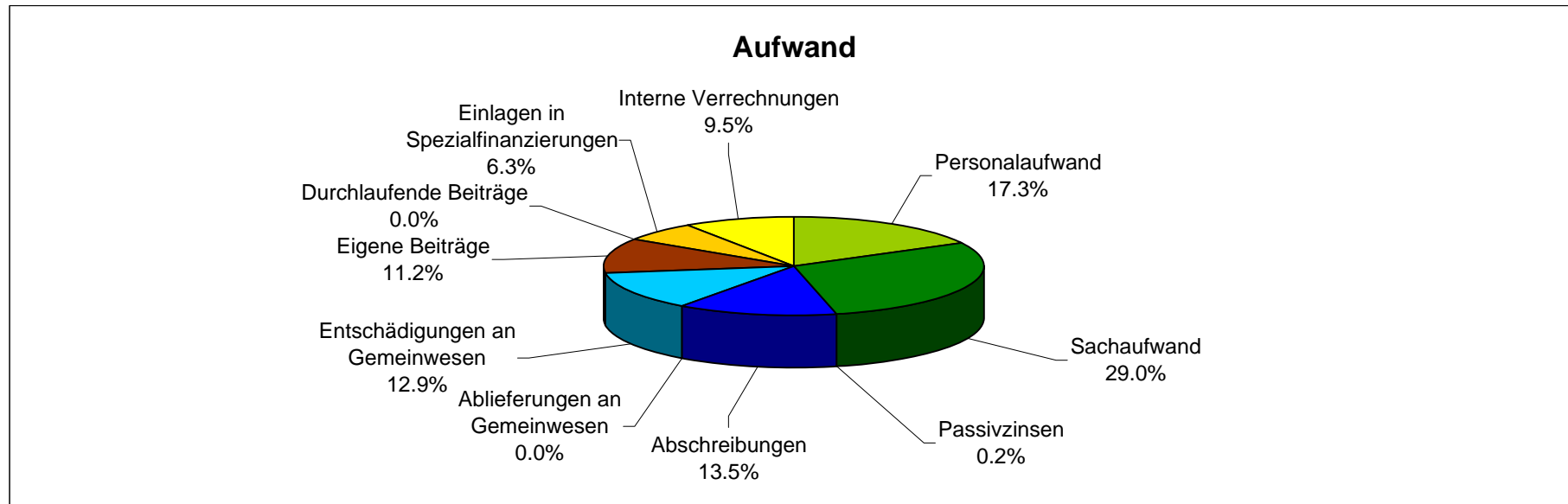

**Personalaufwand**

Veränderung gegenüber Rechnung Vorjahr:	116'170.50
Veränderung gegenüber Budget Rechnungsjahr:	105'848.10

Die Entschädigungen an den Gemeinderat sind wegen der vielen Geschäfte gegenüber dem Budget um Fr. 32'000.- höher ausgefallen.

Ab diesem Jahr hat die Gemeinde den Sekretär der Schwellenkorporation angestellt und das Mietamt der Region übernommen, der Personalaufwand wird verrechnet. Die neu geschaffene Stelle Bausekretariat wird definitiv besetzt. Für die Bereinigung des Gebäude- und Wohnungsregisters und die Aktualisierung des Archivs wurde Alt Bauverwalter A. Abplanalp temporär eingesetzt.

Die Entschädigungen an die Feuerwehr sind wegen der Planung des Feuerwehrmagazins und des Unwettereinsatzes im Sommer höher als budgetiert.

Das Pensum der Abwartshilfe für das Schulhaus Dorf wurde erhöht.



### **Sachaufwand**

Veränderung gegenüber Vorjahr:	78'647.63
Veränderung gegenüber Budget:	73'352.78

Es wurden rund Fr. 120'000.- weniger Anschaffungen über die Laufende Rechnung bezahlt als budgetiert wurde, ein Teil konnte noch durch Versicherungsleistungen der Mobilversicherung gedeckt werden.

Für den baulichen Unterhalt wurden Fr. 320'000.- mehr ausgegeben, dies vor allem bei den Liegenschaften, Gemeindefrassen, Wasserversorgung und Abwasserentsorgung. Bei den Dienstleistungen gab es Mehraufwände für die Revision Unwetterabrechnung, Honorare Uferschutzplanung, Holztransporte durch Unternehmer und der Prüfung einer Externvergabe der Gemeindebetriebe Brienz.

### **Passivzinsen**

Veränderung gegenüber Vorjahr:	1'869.95
Veränderung gegenüber Budget:	670.45

Die Aufwände für Zinsen welche an Dritte zu bezahlen waren, sind mit etwas über Fr. 30'000.- auf sehr tiefem Niveau.

### **Abschreibungen**

Veränderung gegenüber Vorjahr:	1'738'799.70
Veränderung gegenüber Budget:	-841'235.40

Die Abschreibungen sind tiefer ausgefallen als budgetiert, es waren mehr Investitionen vorgesehen.

Zu erwähnen sind die übrigen Abschreibungen im Steuerhaushalt von Fr. 1'100'000.- welche wegen der ausserordentlichen Einnahmen zusätzlich getätigt werden können. Die werterhaltenden Anteile der Sanierung Kinowohnhaus, insgesamt Fr. 70'000.-, wurden zu Lasten der Spezialfinanzierung Liegenschaften des Finanzvermögens abgeschrieben.

### **Entschädigungen an Gemeinwesen**

Veränderung gegenüber Vorjahr:	113'652.85
Veränderung gegenüber Budget:	20'912.55

Die Zunahme gegenüber dem Vorjahr resultiert je zur Hälfte aus den höheren Beiträgen an die Lehrerbesoldung und die stetig steigenden Beiträge an die Sozialhilfe.



### **Eigene Beiträge**

Veränderung gegenüber Vorjahr:	-1'414'871.55
Veränderung gegenüber Budget:	890.60

Im letzten Jahr wurden zu Gunsten der Mehrzweckanlage 1.5 Mio. Franken aus den Spezialfinanzierungen Parkplatz und Energie entnommen.

### **Einlagen in Spezialfinanzierungen**

Veränderung gegenüber Vorjahr:	22'766.38
Veränderung gegenüber Budget:	375'365.98

Bei der Feuerwehr, der Kehrrichtentsorgung und dem Forstbetrieb wurde mit einem Defizit gerechnet. Durch die besseren Ergebnisse konnten Fr. 230'000.- in die Spezialfinanzierung eingelegt werden.  
Das Ergebnis der Energieproduktion und -versorgung erhöhten die Einlage um Fr. 237'000.-.

### **Interne Verrechnungen**

Veränderung gegenüber Vorjahr:	90'305.05
Veränderung gegenüber Budget:	-1'397'963.45

Die Verrechnung des Nettoerlöses aus der Stromproduktion nahm um Fr. 100'000.- zu.

Die Einsprache gegen den Bau der neuen Druckleitung Giessbach wurde ans Bundesgericht weitergezogen. Die verrechneten Abschreibungen waren mit Fr. 1'200'000.- budgetiert.



## Ertrag

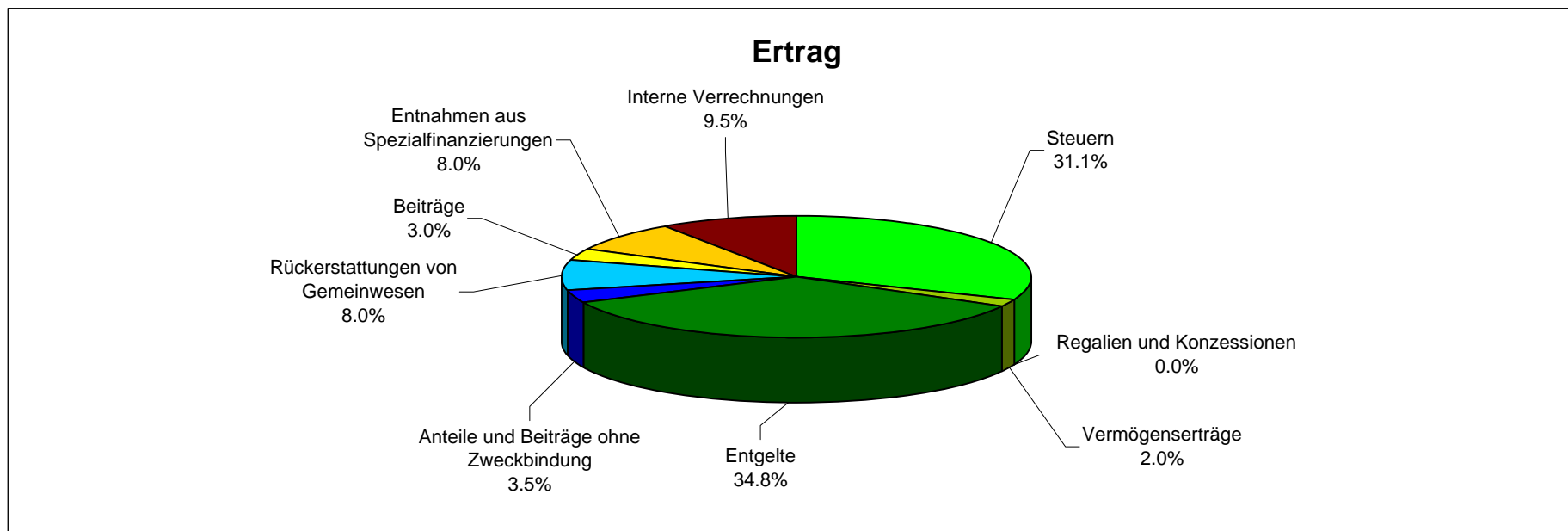

## Steuern

Veränderung gegenüber Vorjahr:	876'445.90
Veränderung gegenüber Budget:	670'468.30

Der Ertrag bei den natürlichen Personen ist um Fr. 200'000.- höher ausgefallen. Am meisten zugenommen haben die Gewinnsteuern von den juristischen Personen (Unternehmen), die Zunahme von Fr. 335'000.- resultiert aus den höheren Gewinnen von zwei Unternehmungen. Für nicht vollzogene Steuerteilungen bei den juristischen Personen, wurden Fr. 90'000.- zurückgestellt.

Die Wertberichtigung für gefährdete Steuern konnte um Fr. 14'000.- reduziert werden.

Auch bei den Grundstückgewinnsteuern und den Sonderveranlagungen waren höhere Erträge von Fr. 95'000.- zu verzeichnen.



### **Vermögenserträge**

Veränderung gegenüber Vorjahr:	-37'481.59
Veränderung gegenüber Budget:	52'708.86

Durch die Verschiebung von grossen Investitionen konnten die Anlagen erhöht werden, es resultiert ein Mehrertrag von Fr. 32'000.- gegenüber dem Budget.  
Durch den Verkauf von Liegenschaften ist der Mietertrag leicht zurückgegangen.

### **Entgelte**

Veränderung gegenüber Vorjahr:	160'848.90
Veränderung gegenüber Budget:	757'693.85

Den Versicherungen konnten weitere Sach- und Personalaufwände des Gemeinderates und der Verwaltung verrechnet werden.  
Die Dienstleistungen an Dritte und an die Schwellenkorporation haben zugenommen.  
Der Erlös unserer Kraftwerke ist um gut Fr. 150'000.- angestiegen.  
Auch hier ist der ausserordentliche Ertrag von Fr. 132'000.- aus dem Verbandsvermögen des Spitals zu erwähnen.

### **Anteile und Beiträge ohne Zweckbindung**

Veränderung gegenüber Vorjahr:	-3'266.40
Veränderung gegenüber Budget:	66'374.85

Der Finanzausgleich brachte uns Fr. 61'000.- mehr als erwartet.  
Der Anteil an Erbschafts- und Schenkungssteuern hat um Fr. 25'000.- abgenommen.

### **Rückerstattung von Gemeinwesen**

Veränderung gegenüber Vorjahr:	368'636.55
Veränderung gegenüber Budget:	321'750.10

Aufgrund der höheren Defizite im Bereich Spitex, Chinderhuus und Altersheim hat die Rückerstattung um Fr. 218'000.- zugenommen.  
Die Einführung der Akontozahlungen für Schulgelder erhöhte den Ertrag um Fr. 190'000.-.



### **Beiträge**

Veränderung gegenüber Vorjahr:	-10'622.23
Veränderung gegenüber Budget:	74'629.20

Der Forstbetrieb erhielt Fr. 60'000.- mehr Beiträge an die Revierleitung, Strassenunterhalt und die Waldpflege, gegenüber dem Vorjahr sind diese aber leicht zurückgegangen.

### **Entnahmen aus Spezialfinanzierungen**

Veränderung gegenüber Vorjahr:	-707'134.10
Veränderung gegenüber Budget:	-2'015'194.80

Siehe Bemerkungen Einlage Spezialfinanzierung.

Der hohe Wert im Vorjahr erklärt sich mit den Entnahmen für die Mehrzweckanlage.

### **Interne Verrechnungen**

Veränderung gegenüber Vorjahr:	90'305.05
Veränderung gegenüber Budget:	-1'397'963.45

Siehe Bemerkung unter dem Aufwand interne Verrechnung.

---



**7 Laufende Rechnung**

Vergleich zum Voranschlag nach Funktionen

**0 Allgemeine Verwaltung**

Rechnung 2007		Voranschlag 2007		Rechnung 2006	
Aufwand	Ertrag	Aufwand	Ertrag	Aufwand	Ertrag
1'625'069.86	576'276.65	1'524'550.00	467'000.00	1'534'487.95	583'196.05

Veränderung gegenüber Vorjahr:	10.25%	97'501.31	<b>Nettoaufwand</b>	<b>1'048'793.21</b>	<b>1'057'550.00</b>	<b>951'291.90</b>
Veränderung gegenüber Budget:	-0.83%	-8'756.79				

Der Nettoaufwand ist gegenüber dem Vorjahr um 10.25 % angestiegen und gegenüber dem Budget um 0.83 % tiefer ausgefallen.

Durch die Vorbereitung unserer sehr grossen Investitionen, sind die Entschädigungen an den Gemeinderat höher ausgefallen als erwartet.

Die Neuorganisation des Archivs, die Bereinigung der Gebäude- und Wohnungsregister, die Anstellung des Schwelli Sekretärs, die Übernahme des Mietamtes und die Anstellung einer Bausekretärin verursachten in der allgemeinen Verwaltung einen Mehraufwand bei der Besoldung.

Die Dienstleistungen für Dritte und die Rückerstattungen des Personalaufwandes sind entsprechend angestiegen. Im Vorjahr kam der grösste Teil der Rückerstattungen aus Versicherungsleistungen.

**1 Öffentliche Sicherheit**

Rechnung 2007		Voranschlag 2007		Rechnung 2006	
Aufwand	Ertrag	Aufwand	Ertrag	Aufwand	Ertrag
777'038.95	750'687.30	858'250.00	792'550.00	862'804.50	806'300.10

Veränderung gegenüber Vorjahr:	-53.36%	-30'152.75	<b>Nettoaufwand</b>	<b>26'351.65</b>	<b>65'700.00</b>	<b>56'504.40</b>
Veränderung gegenüber Budget:	-59.89%	-39'348.35				

Der Nettoaufwand ist gegenüber dem Vorjahr um 53.36 % und gegenüber dem Budget um 59.89 % zurückgegangen.

Um Fr. 30'000.- ist der Aufwand für die Dienstleistungen Vormundschaft zurückgegangen.

Die Spezialfinanzierung Feuerwehr schliesst um + Fr. 103'000.- besser ab als budgetiert. Netto wurde Fr. 5'000.- in die Spezialfinanzierung eingelegt.

Bei der Spezialfinanzierung Zivilschutz war ein Defizit von Fr. 67'000.- zu verzeichnen. Der aktuelle Bestand der Verpflichtung SF beträgt per Ende Jahr Fr. 565'390.95.

Die Spezialfinanzierungen belasten das Ergebnis der Laufenden Rechnung nicht da sie über die Verpflichtung (= Eigenkapital) oder Vorschuss (Bilanzfehlbetrag) ausgeglichen werden.



## 2 Bildung

Rechnung 2007		Voranschlag 2007		Rechnung 2006	
Aufwand	Ertrag	Aufwand	Ertrag	Aufwand	Ertrag
2'019'337.45	524'503.50	1'968'900.00	267'300.00	1'942'203.90	332'179.65

Veränderung gegenüber Vorjahr:	-7.15%	-115'190.30	<b>Nettoaufwand</b>	<b>1'494'833.95</b>	<b>1'701'600.00</b>	<b>1'610'024.25</b>
Veränderung gegenüber Budget:	-12.15%	-206'766.05				

Der Nettoaufwand ist gegenüber dem Vorjahr um 7.15 % und gegenüber dem Budget um 12.15 % zurückgegangen.

Mehrausgaben resultierten bei den Anteilen an die Lehrerbesoldung, gegenüber dem Vorjahr mussten wir Fr. 67'000.- mehr an den Kanton bezahlen.

Die bereits kommentierten Akontozahlungen für Schulgelder haben den Nettoaufwand gesenkt.

Es wurden mehr Unterhaltsarbeiten an den Schulhäusern ausgeführt. Der steigende Heizölpreis macht sich ebenfalls bemerkbar.

## 3 Kultur und Freizeit

Rechnung 2007		Voranschlag 2007		Rechnung 2006	
Aufwand	Ertrag	Aufwand	Ertrag	Aufwand	Ertrag
322'378.85	78'736.20	319'950.00	81'000.00	302'775.35	95'009.40

Veränderung gegenüber Vorjahr:	17.27%	35'876.70	<b>Nettoaufwand</b>	<b>243'642.65</b>	<b>238'950.00</b>	<b>207'765.95</b>
Veränderung gegenüber Budget:	1.96%	4'692.65				

Der Nettoaufwand ist gegenüber dem Vorjahr um 17.27 % und gegenüber dem Budget um 1.96 % angestiegen.

Die Sanierung der Wanderwege war mit mehr Aufwand verbunden als angenommen wurde.

Für das Strandbad mussten keine Anschaffungen getätigt werden, die Rechnung schliesst ausgeglichen ab.

Die Bootsplätze mussten wegen tieferer Einnahmen erneut mit einem geringen Defizit abschliessen.

## 4 Gesundheit

Rechnung 2007		Voranschlag 2007		Rechnung 2006	
Aufwand	Ertrag	Aufwand	Ertrag	Aufwand	Ertrag
201'666.10	2'387.95	224'500.00	3'300.00	181'682.60	5'106.80

Veränderung gegenüber Vorjahr:	12.86%	22'702.35	<b>Nettoaufwand</b>	<b>199'278.15</b>	<b>221'200.00</b>	<b>176'575.80</b>
Veränderung gegenüber Budget:	-9.91%	-21'921.85				

Der Nettoaufwand ist gegenüber dem Vorjahr um 12.86 % angestiegen und gegenüber dem Budget um 9.91 % zurückgegangen.

Das Defizit des Spitex hat um Fr. 25'000.- zugenommen.

Die Kosten für die Lebensmittelkontrolle sind um einen Drittel zurückgegangen. Ab dem Jahr 2008 wird der Kanton diese Aufgabe übernehmen.



**5 Soziale Wohlfahrt**

Rechnung 2007		Voranschlag 2007		Rechnung 2006	
Aufwand	Ertrag	Aufwand	Ertrag	Aufwand	Ertrag
2'853'420.55	964'124.65	2'842'300.00	867'400.00	2'734'279.55	735'976.88

Veränderung gegenüber Vorjahr:	-5.45%	-109'006.77	<b>Nettoaufwand</b>	<b>1'889'295.90</b>	<b>1'974'900.00</b>	<b>1'998'302.67</b>
Veränderung gegenüber Budget:	-4.33%	-85'604.10				

Der Nettoaufwand ist gegenüber dem Vorjahr um 5.45 % und gegenüber dem Budget um 4.33 % zurückgegangen.

Die Beiträge an die Sozialversicherungen und Lastenausgleich Sozialhilfe haben in diesem Jahr um knapp Fr. 70'000.- zugenommen.  
Da das "Chinderhuus" die Auflagen des Kantons erfüllt und eine Betriebsermächtigung erhalten hat, kann nun wesentlich mehr in den Lastenausgleich verrechnet werden.

Der Nettoaufwand ist nicht infolge weniger Ausgaben gesunken, sondern aufgrund höherer Rückerstattungen des Kantons an Spitex und Chinderhuus aus dem laufenden Jahr und dem Vorjahr.

**6 Verkehrswesen**

Rechnung 2007		Voranschlag 2007		Rechnung 2006	
Aufwand	Ertrag	Aufwand	Ertrag	Aufwand	Ertrag
1'695'755.10	714'119.00	1'554'200.00	653'500.00	2'177'850.95	1'210'839.30

Veränderung gegenüber Vorjahr:	1.51%	14'624.45	<b>Nettoaufwand</b>	<b>981'636.10</b>	<b>900'700.00</b>	<b>967'011.65</b>
Veränderung gegenüber Budget:	8.99%	80'936.10				

Der Nettoaufwand ist gegenüber dem Vorjahr um 1.51 % und gegenüber dem Budget um 8.99 % angestiegen.

Der Strassenunterhalt, die Schneeräumung und die Behebung der Unwetterschäden verursachten den Mehraufwand.

Die Spezialfinanzierung Parkplätze schloss, trotz Umgestaltung des Rössliplatzes, mit einem Ertragsüberschuss von Fr. 42'000.- ab.

An der öffentlichen Beleuchtung mussten weitere Unterhaltsarbeiten ausgeführt werden, der Nettoaufwand ist leicht höher als im Vorjahr.



7 Umwelt und Raumordnung

Rechnung 2007		Voranschlag 2007		Rechnung 2006	
Aufwand	Ertrag	Aufwand	Ertrag	Aufwand	Ertrag
3'067'004.35	2'836'030.10	3'205'000.00	3'014'650.00	2'357'758.30	2'117'873.15

Veränderung gegenüber Vorjahr:	-3.71%	-8'910.90	<b>Nettoaufwand</b>	<b>230'974.25</b>	<b>190'350.00</b>	<b>239'885.15</b>
Veränderung gegenüber Budget:	21.34%	40'624.25				

Der Nettoaufwand ist gegenüber dem Vorjahr um 3.71 % zurückgegangen und gegenüber dem Budget um 21.34 % angestiegen.

Die Überarbeitung der Zonenpläne verursachte gegenüber dem Voranschlag einen Mehraufwand von Fr. 23'000.-. Der Aufwand für die öffentlichen Toiletten ist um Fr. 9'000.- höher als angenommen.

Die Spezialfinanzierungen Wasser, Abwasser und Abfallentsorgung werden in der Laufenden Rechnung über die Verpflichtung (= Eigenkapital) oder den Vorschuss (=Bilanzfehlbetrag) ausgeglichen und sind somit beim Ergebnis der Laufenden Rechnung nicht wirksam.

Im Bereich **Wasserversorgung** wurden die Leitungen Fertix und Stättenried neu gebaut, dies führte zu hohen Abschreibungen. Der Bestand der Verpflichtung Werterhalt reichte nicht aus um die Anlagen abzuschreiben, es verbleibt ein Verwaltungsvermögen von Fr. 716'000.-. Die Einlage Werterhalt wurde auf 85 % erhöht. Durch die Anrechnung der Beiträge Dritte an die Erstellung der Anlagen blieb die Einlage Werterhalt auf gleicher Höhe wie im Vorjahr.

Für den Werterhalt welcher der Laufenden Rechnung belastet wird, haben wir Fr. 44'000.- entnommen. Es wurden weniger Anschaffungen getätigt. Für den Unterhalt des Leitungsnetzes musste mehr aufgewendet werden.

Bei einem Aufwand inkl. Einlage Werterhalt von Fr. 858'382.- und dem Ertrag von Fr. 795'228.- resultiert ein Defizit von Fr. 63'154.- Es wird ein **Kostendeckungsgrad von 92.64 %** erreicht. Im Voranschlag 2007 wurde mit einem Kostendeckungsgrad von 94 % gerechnet. Mit dem aktuellen Stand der Verpflichtung Rechnungsausgleich von Fr. 386'086.- können die erwarteten Defizite der nächsten Jahre ausgeglichen werden.

Im Bereich **Abwasserentsorgung** wurde für den Werterhalt das gesetzliche Minimum von 60% eingelegt. Durch die Neuerstellung der Abwasserleitung Planalp waren hohe Abschreibungen zu verbuchen, die Hauptarbeiten werden im Jahr 2008 beendet. Für den Werterhalt welcher der Laufenden Rechnung belastet wird, haben wir Fr. 82'000.- entnommen. Bei einem Aufwand, inkl. Einlage Werterhalt von Fr. 1'492'883.- und dem Ertrag von Fr. 1'318'239.-, resultiert ein Defizit von Fr. 174'644.- Es wird ein **Kostendeckungsgrad von 88.30 %** erreicht. Im Voranschlag 2007 wurde mit einem Kostendeckungsgrad von 86 % gerechnet. Mit dem aktuellen Stand der Verpflichtung Rechnungsausgleich von Fr. 614'545.- können die erwarteten Defizite der nächsten Jahre ausgeglichen werden.

Im Bereich **Abfallentsorgung** wurde ein positives Ergebnis erreicht. Bei einem Aufwand von Fr. 446'634.- und dem Ertrag von Fr. 474'502.- resultiert ein Überschuss von Fr. 27'868.-. Es wird ein **Kostendeckungsgrad von 106.24 %** erreicht. Im Voranschlag 2007 wurde mit einem Kostendeckungsgrad von 89 % gerechnet. Mit dem aktuellen Stand der Verpflichtung Abfallentsorgung von Fr. 117'061.- und der prognostizierten Minderaufwände können die erwarteten Defizite aufgefangen werden. Auf das Jahr 2007 wurden die Grundgebühren um 25 % gesenkt.



**8 Volkswirtschaft**

Rechnung 2007		Voranschlag 2007		Rechnung 2006	
Aufwand	Ertrag	Aufwand	Ertrag	Aufwand	Ertrag
5'822'980.40	6'251'073.65	6'970'950.00	7'406'100.00	6'626'751.30	7'053'047.70

Veränderung gegenüber Vorjahr:	0.42%	1'796.85	<b>Nettoertrag</b>	<b>428'093.25</b>	<b>435'150.00</b>	<b>426'296.40</b>
Veränderung gegenüber Budget:	-1.62%	-7'056.75				

Der Nettoaufwand ist gegenüber dem Vorjahr um 0.42 % angestiegen und gegenüber dem Budget um 1.62 % zurückgegangen.

Von den Kurtaxen Einnahmen wurden Fr. 38'000.- an touristische Infrastrukturen ausbezahlt. Der Bestand der zweckgebundenen Gelder beträgt per Ende Jahr Fr. 46'481.-.

Auch hier sind die Spezialfinanzierungen Forstwirtschaft und Energie für das Ergebnis der Laufenden Rechnung nicht wirksam.

Im **Forst** wurde mit einem Defizit gerechnet, es konnte aber eine Einlage von Fr. 153'774.- gemacht werden. Positiv ausgewirkt hat sich der höhere Holzpreis und die Arbeiten in den Projekten, welche verrechnet werden können. Der Bestand der Verpflichtung beträgt per Ende Jahr Fr. 2'878'058.-.

In der **Elektrizitätsversorgung** wurde ebenfalls ein positiver Abschluss erreicht. Die Produktion des Kraftwerkes Giessbach ist infolge der hohen Niederschläge auf Fr. 583'000.- angestiegen, die Produktion hat den bisher höchsten Stand erreicht. Die Eigenproduktion unserer Kraftwerke deckt gut einen Viertel des Verbrauches von Brienz. Auf den Bau der neuen Druckleitung musste wegen der Einsprache von Franz Weber verzichtet werden, nachdem die Gemeinde vor Verwaltungsgericht recht bekommen hat, zieht er das Verfahren weiter an das Bundesgericht.

Bei einem Aufwand von Fr. 4'149'326.- und dem Ertrag von Fr. 5'210'656.- resultiert ein Gewinn vor Abschreibungen von Fr. 1'061'329.-. Nach Abzug der Gewinnabschöpfung von Fr. 524'000.- und der Einlage für den Werterhalt von Fr. 300'000.- verbleiben zusätzlich Fr. 237'329.- zur Einlage in die Spezialfinanzierung. Es wird ein **Kostendeckungsgrad von 104.77 %** erreicht. Im Voranschlag 2007 wurde mit einem Kostendeckungsgrad von 99 % gerechnet. Mit dem aktuellen Stand der Elektrizitätsversorgung von Fr. 1'635'693.- können die Investitionen für den Werterhalt und die Druckleitung des Kraftwerks Giessbach finanziert werden.

**9 Finanzen und Steuern**

Rechnung 2007		Voranschlag 2007		Rechnung 2006	
Aufwand	Ertrag	Aufwand	Ertrag	Aufwand	Ertrag
2'129'540.00	7'856'527.91	2'707'750.00	8'471'200.00	1'046'256.70	6'877'205.80

Veränderung gegenüber Vorjahr:	-1.78%	-103'961.19	<b>Nettoertrag</b>	<b>5'726'987.91</b>	<b>5'763'450.00</b>	<b>5'830'949.10</b>
Veränderung gegenüber Budget:	-0.63%	-36'462.09				

Siehe Bemerkungen bei Abschreibungen Seite 5, Steuern Seite 7 und Vermögenserträge Seite 8.

Der Ertrag aus den Zinsen ist um Fr. 50'000.- höher ausgefallen. Durch die gegenüber dem Voranschlag tieferen Investitionen wurden weniger finanzielle Mittel verbraucht.

Als ausserordentlicher Ertrag wurde der Anteil von Fr. 132'000.- am Vermögen des Gemeindeverband Spital verbucht.



## 8 Investitionsrechnung

	Differenz zu VA	Rechnung 2007	Voranschlag 2007	Rechnung 2006
<b>Steuerhaushalt</b>				
Bruttoinvestitionen	-2'793'764	845'236.05	3'639'000.00	545'133.15
Investitionseinnahmen	-1'959'338	277'662.45	2'237'000.00	326'978.50
Nettoinvestitionen	-834'426	567'573.60	1'402'000.00	218'154.65
<b>Spezialfinanzierungen</b>				
Bruttoinvestitionen gebührenfinanzierte Anlagen	-1'884'059	3'102'941.30	4'987'000.00	1'086'099.85
Investitionseinnahmen	-152'145	1'099'855.50	1'252'000.00	314'380.10
Nettoinvestitionen	-1'731'914	2'003'085.80	3'735'000.00	771'719.75
<b>Gesamtgemeinde</b>				
Total Bruttoinvestitionen	-4'677'823	3'948'177.35	8'626'000.00	1'631'233.00
Investitionseinnahmen	-2'111'482	1'377'517.95	3'489'000.00	641'358.60
Total Nettoinvestitionen	-2'566'341	2'570'659.40	5'137'000.00	989'874.40

Nicht ausgeführte Investitionen

### Steuerfinanziert

Seeufergestaltung und Renaturierung Brunnen

Uferweg Strandweg - Näseli

Korrektion Lauenenstrasse / Neuerschliessung Tiechler, Steiner / Planalpstrasse Ausweichstellen / Teerung Alpgasse - Zyndlisteifi

Quai Platzgestaltung

### Gebührenfinanziert

Wasser: Reservoir Zindlisteifi

Abwasser: Genereller Entwässerungsplan GEP / Kanalisation Harstettli Axalp

Energie: Druckleitung Giessbach / Trafostation Labrador / Fahrzeugersatz

Bei den Grossprojekten Feuerwehrmagazin, Wasserleitung Fertix und Abwasserleitung Planalp wurden nur 2/3 der angemeldeten Arbeiten ausgeführt.

Dies verursacht gegenüber dem Voranschlag eine Minderinvestition von rund Fr. 4'677'823.-. Die Nettoinvestitionen sind gegenüber dem Voranschlag um Fr. 2'566'341.- tiefer ausgefallen.

Die Finanzverwaltung weist erneut darauf hin, die Investitionen nur anzumelden, wenn diese bezüglich Bewilligungsfähigkeit, Genehmigungsfähigkeit und Ressourcenplanung geprüft wurden und ausgeführt werden können.



## **9 Bestandesrechnung**

---

### **Aktiven**

#### ***Finanzvermögen***

Das Finanzvermögen ist um Fr. 1'285'100.- zurückgegangen.

Die flüssigen Mittel haben um Fr. 2'937'900.- abgenommen.

Die Guthaben sind um Fr. 801'200.- zurückgegangen. Der Kanton hat die Spende der Glückskette an die Einsatzkosten überwiesen.

Die Steuerguthaben sind um Fr. 209'000.- angestiegen.

Die Anlagen sind um Fr. 1'828'100.- angestiegen. Aufgrund der ausserordentlichen Erträge und der geringeren Investitionstätigkeit konnte mehr angelegt werden.

Die Transitorischen Aktiven haben um Fr. 625'800.- zugenommen.

#### ***Verwaltungsvermögen***

Das Verwaltungsvermögen hat, trotz des neuen Verwaltungsvermögens der Wasserversorgung, um Fr. 28'800.- abgenommen.

#### ***Vorschüsse für Spezialfinanzierungen***

An die Spezialfinanzierung Bootsplätze musste ein weiterer Vorschuss gewährt werden. Der Vorschuss von Fr. 3'408.- muss bis im Jahr 2015, innert 8 Jahren seit Bilanzierung, abgebaut werden.

### **Passiven**

#### ***Fremdkapital***

Das Fremdkapital ist um Fr. 1'011'700.- zurückgegangen.

Die laufenden Verpflichtungen haben um Fr. 830'500.- abgenommen. Die Verwendung der Spenden hat zu einer Abnahme der Kontokorrente geführt.

Die mittel- und langfristigen Schulden (IH-Darlehen) haben um Fr. 129'200.- abgenommen. Amortisation IH-Darlehen.

Die Verpflichtung für Sonderrechnungen hat um Fr. 139'200.- abgenommen. Aus dem Fond Mehrzweckgebäude wurde ein Beitrag an die Investitionsrechnung gebucht.

Die Wertberichtigungen für gefährdete Steuerguthaben konnten um Fr. 14'000.- herabgesetzt werden.

#### ***Transitorische Passiven***

Die Transitorischen Passiven haben um Fr. 47'200.- zugenommen.

#### ***Verpflichtungen für Spezialfinanzierungen***

Per Rechnungsabschluss sind die Verpflichtungen für Spezialfinanzierungen um Fr. 341'600.- zurückgegangen. Dies vor allem wegen der Investitionen in der Wasserversorgung und Abwasserentsorgung.

#### ***Eigenkapital***

Das Eigenkapital ist um Fr. 40'275.30 auf Fr. 3'150'102.11 angestiegen und beträgt rund 12 Steuerzehntel.



## 10 Nachkredite

Die Nachkredite betragen total SFr. 1'141'239

Sie sind in einer separaten Nachkreditabelle aufgeführt und mit entsprechenden Begründungen versehen.

Davon sind

gebunden	518'384
innerhalb der Gemeinderatskompetenz	622'855
innerhalb der Gemeindeversammlungskompetenz	-

Die Nachkredite werden der Gemeindeversammlung zur Kenntnis, bzw. zur Genehmigung unterbreitet.

## 11 Finanzkennzahlen

### Selbstfinanzierungsgrad

(Selbstfinanzierung in Prozenten der Nettoinvestitionen)

2003	2004	2005	2006	2007	Mittelwert
608.20%	191.64%	157.79%	146.22%	89.36%	167.32%

Der Selbstfinanzierungsgrad gibt Antwort auf die Frage, inwieweit die Investitionen aus selbst erarbeiteten Mitteln bezahlt werden können. Vor allem ein Vergleich über mehrere Jahre zeigt, ob die Investitionen finanziell verkraftet werden. Ein Selbstfinanzierungsgrad von unter 100 % führt zu einer Neuverschuldung, einer von über 100 % zu einer Entschuldung. Ein Wert zwischen 60 und 80 % wird kurzfristig als genügend bezeichnet.

Der Mittelwert der letzten 5 Jahre für unsere Gemeinde beträgt **167.32%** und liegt damit unter dem Mittelwert aller Gemeinden von **182.00%** (gemäss Finanzbulletin der Kantonalen Planungsgruppe Bern).

Achtung bei der Berechnung der Kennzahl 2006 wurde die Entnahme aus den Spezialfinanzierungen 621 und 860 von insgesamt 1.5 Mio. Franken nicht mit eingerechnet.

Wenn die Entnahme wie eine Ausgabe eingerechnet wird, ergibt sich für das Jahr 2006 einen Selbstfinanzierungsgrad von **- 5.32 %**.

### Selbstfinanzierungsanteil

(Selbstfinanzierung in Prozenten des Finanzertrages)

2003	2004	2005	2006	2007	Mittelwert
16.08%	15.81%	13.58%	9.28%	13.55%	13.75%

Der Selbstfinanzierungsanteil gibt Auskunft über die finanzielle Leistungsfähigkeit einer Gemeinde, wie viel vom bereinigten Ertrag für Nettoinvestitionen verwendet werden kann. Je höher der Wert, um so grösser ist der Spielraum für die Finanzierung von Investitionen oder für den Schuldenabbau. Ein Wert zwischen 10 und 14 % wird als genügend bezeichnet.

Der prozentuale Anteil der Selbstfinanzierung am Finanzertrag beträgt im Fünfjahresmittel **13.75%** Dieser liegt somit leicht über dem kantonalen Mittelwert von **13.40%** Bei diesem Anteil liegt die Gemeinde Brienz im genügenden Bereich.

Achtung bei der Berechnung der Kennzahl 2006 wurde die Entnahme aus den Spezialfinanzierungen 621 und 860 von insgesamt 1.5 Mio. Franken nicht mit eingerechnet.

Wenn die Entnahme wie eine Ausgabe eingerechnet wird, ergibt sich für das Jahr 2006 einen Selbstfinanzierungsanteil von **- 0.34 %**.



## Einwohnergemeinde Brienz

### Zinsbelastungsanteil

(Nettozinsen in Prozenten des Finanzertrages)

2003	2004	2005	2006	2007	Mittelwert
-1.33%	-1.45%	-2.01%	-1.28%	-1.09%	-1.43%

Der Zinsbelastungsanteil gibt Antwort auf die Frage, wie stark der Finanzertrag durch die Nettozinsen belastet ist. Ein hoher Zinsbelastungsanteil weist auf eine hohe Verschuldung hin. Im Vergleich über mehrere Jahre wird die Verschuldungstendenz und im Vergleich zu anderen Gemeinden die Verschuldungssituation erkannt.

Ein Wert zwischen 0 und 1 % gilt als tiefe Belastung.

Der Rückgang aus Mieterträgen (Unwetter bedingt) und der Abschreibung des Werterhalt Kinowohnhaus verschlechtern diesen Wert im 2007. Der Mittelwert beträgt **-1.43%** und ist dadurch besser als der kantonale Mittelwert von **-0.40%**

### Kapitaldienstanteil

(Kapitaldienst in Prozenten des Finanzertrages)

2003	2004	2005	2006	2007	Mittelwert
4.86%	4.73%	4.49%	4.85%	4.73%	4.73%

Der Kapitaldienstanteil gibt Antwort auf die Frage, wie stark der Finanzertrag durch den Kapitaldienst (als Folge der Investitionstätigkeit) belastet ist. Ein hoher Kapitaldienstanteil weist auf eine hohe Verschuldung und / oder einen hohen Abschreibungsbedarf hin. Ein Wert zwischen 0 und 4 % gilt als tiefe Belastung.

Der Kapitaldienstanteil ist aufgrund der gemässigten Investitionen weiter gesunken.

Unser Mittelwert liegt mit **4.73%** leicht unter dem kantonalen Mittelwert von **6.60%**

### Bruttoverschuldungsanteil

(Bruttoschuld in % des Finanzertrages)

2003	2004	2005	2006	2007	Mittelwert
15.04%	13.90%	15.01%	15.04%	21.10%	16.03%

Die Bruttoschulden (inkl. Sonderrechnungen) werden in Prozent des Finanzertrages dargestellt. Damit wird die Verschuldungssituation ersichtlich.

Die Verschuldung wird als kritisch eingestuft, wenn die Schwelle von 200 % überschritten wird.

Ein Wert unter 50 % gilt als sehr gut.

Die Bruttoschulden haben deutlich zugenommen. Der Mittelwert beträgt **16.03%** und liegt wesentlich unter dem kantonalen Mittelwert von **51.40%**

### Investitionsanteil

(Bruttoinvestition in % konsolidierte Ausgaben)

2003	2004	2005	2006	2007	Mittelwert
9.71%	17.30%	11.52%	9.44%	21.22%	14.08%

Der Investitionsanteil gibt Auskunft über die Investitionstätigkeit. Investitionsausgaben unter 10% zeugen von einer schwachen Investitionstätigkeit, solche von über 20 % von einer starken und bei über 30 % von einer sehr starken Investitionstätigkeit. Kennzahl nur für gemeindeinternen Vergleich sinnvoll, da die Infrastrukturkosten und Aufgaben verschiedener Gemeinden sehr grosse Differenzen ausweisen. Unser Mittelwert liegt mit **14.08%** über dem kantonalen Mittelwert von **10.60%**

Die Bruttoinvestitionen waren seit mehreren Jahren auf einem wesentlich tieferen Niveau.



Grafische Darstellung der Finanzkennziffern im Mehrjahresvergleich

Selbstfinanzierungsgrad

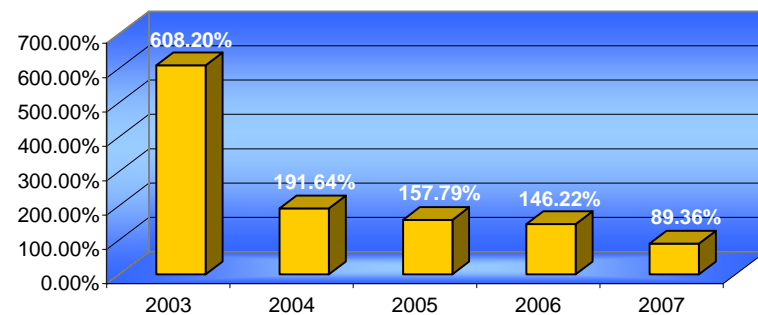

Selbstfinanzierungsanteil

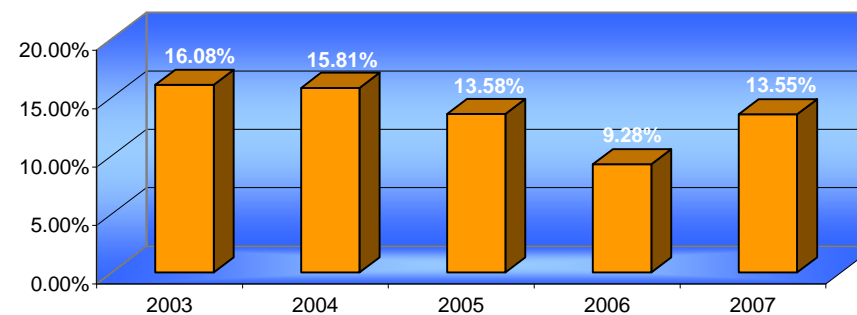

Zinsbelastungsanteil

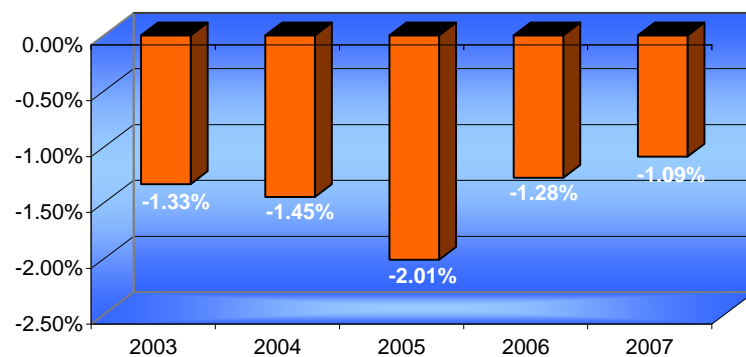

Kapitaldienstanteil

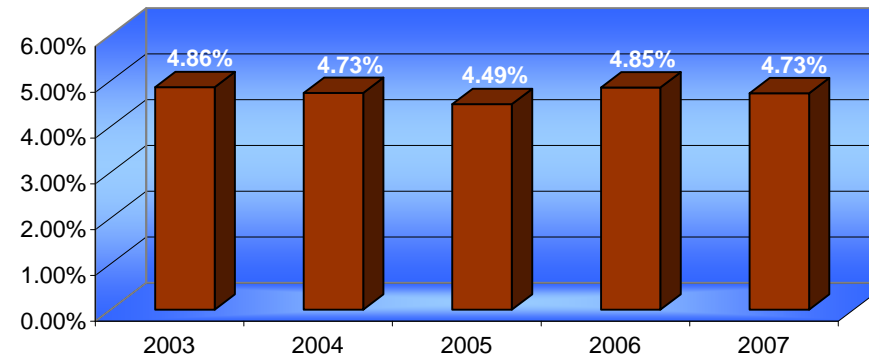

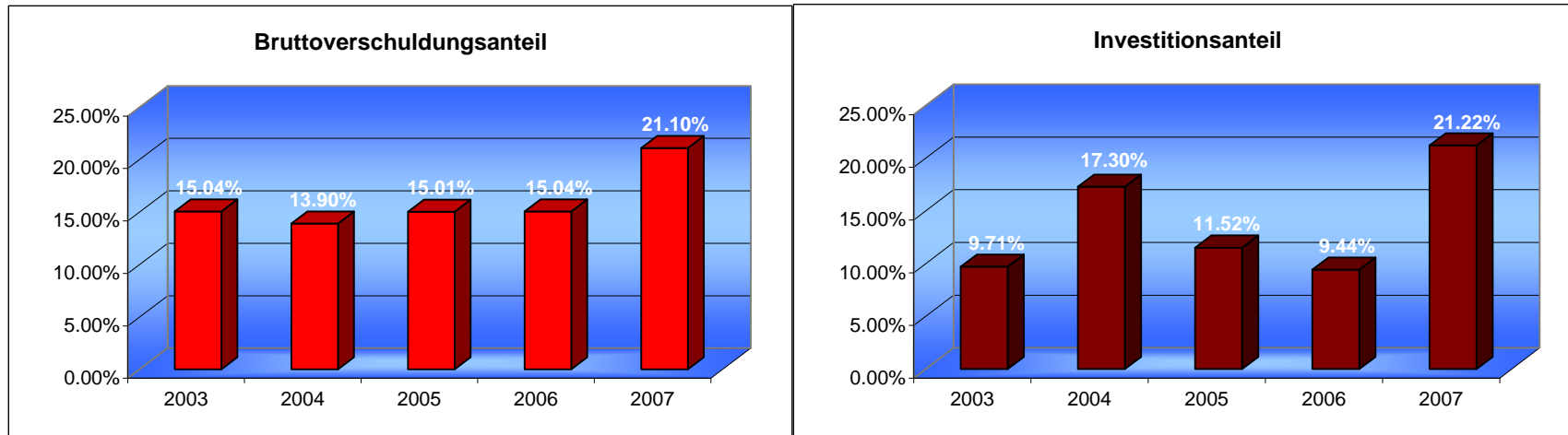

Unsere Gemeinde weist bei den meisten Kennzahlen noch gute Werte aus. Infolge der höheren Investitionstätigkeit ist der Selbstfinanzierungsgrad unter 100 % gesunken. Die Schulden haben zugenommen. Der Zinsbelastungsanteil steigt dadurch leicht an.



## 12 Antrag

---

Der Gemeinderat Brienz hat die vorliegende Jahresrechnung mit allen Bestandteilen an seiner Sitzung vom 28.04.2008 beschlossen und beantragt der Gemeindeversammlung:

- Genehmigung der Jahresrechnung 2007 mit einem Ertragsüberschuss von **40'275.30**
- Kenntnisnahme der Nachkredite von 1'141'239.00 gebunden oder in Kompetenz des Gemeinderates
- Genehmigung der Nachkredite von **0.00** Kompetenz Gemeindeversammlung
- Total Nachkredite 1'141'239.00

3855 Brienz 28.04.2008

### Gemeinderat Brienz

Der Präsident

Der Sekretär

Der Finanzverwalter

Peter Flück

Thomas Dräyer

Hans Zybach

## 13 Genehmigung

---

Die Gemeindeversammlung Brienz hat die vorliegende Jahresrechnung am 22.05.2008 gemäss dem vorstehenden Antrag des Gemeinderates genehmigt.

3855 Brienz 22.05.2008

### Namens der Gemeindeversammlung

Der Präsident

Der Sekretär

Peter von Bergen

Thomas Dräyer



**Übersicht über die Jahresrechnung**

	Rechnung 2007		Voranschlag 2007		Rechnung 2006	
	Aufwand	Ertrag	Aufwand	Ertrag	Aufwand	Ertrag
<b>Abschluss der Laufenden Rechnung</b>						
Total Aufwand	20'514'191.61		22'176'350.00		19'766'851.10	
Total Ertrag		20'554'466.91		22'024'000.00		19'816'734.83
Ertragsüberschuss	40'275.30		0.00		49'883.73	
Aufwandüberschuss		0.00		152'350.00		0.00
Total	20'554'466.91	20'554'466.91	22'176'350.00	22'176'350.00	19'816'734.83	19'816'734.83
<b>Abschluss der Investitionsrechnung</b>						
<b>a) Nettoinvestitionen</b>						
Total aktivierte Ausgaben	3'948'177.35		8'626'000.00		1'631'233.00	
Total passivierte Einnahmen		1'377'517.95		3'489'000.00		641'358.60
Nettoinvestitionen		2'570'659.40		5'137'000.00		989'874.40
Total	3'948'177.35	3'948'177.35	8'626'000.00	8'626'000.00	1'631'233.00	1'631'233.00
<b>b) Finanzierung</b>						
Übernahme der Nettoinvestitionen (Einnahmenüberschuss der IR)	2'570'659.40		5'137'000.00		989'874.40	
Übernahme der Abschreibungen Verwaltungsvermögen		2'599'416.90		3'475'000.00		969'874.40
Übernahme der Abschreibungen Bilanzfehlbetrag		0.00		0.00		0.00
Ertragsüberschuss der Laufenden Rechnung		40'275.30		0.00		49'883.73
Aufwandüberschuss der Laufenden Rechnung	0.00		152'350.00		0.00	
Einlagen in Spezialfinanzierungen		1'294'815.98		919'450.00		1'272'049.60
Entnahmen aus Spezialfinanzierungen	1'637'305.20		3'652'500.00		2'344'439.30	
Finanzierungsüberschuss	0.00		0.00		0.00	
Finanzierungsfehlbetrag		273'456.42		4'547'400.00		1'042'505.97
Total	4'207'964.60	4'207'964.60	8'941'850.00	8'941'850.00	3'334'313.70	3'334'313.70
<b>c) Kapitalveränderung</b>						
Übernahme des Finanzierungsüberschusses		0.00		0.00		0.00
Übernahme des Finanzierungsfehlbetrages	273'456.42		4'547'400.00		1'042'505.97	
Aktivierung der Investitionsausgaben		3'948'177.35		8'626'000.00		1'631'233.00
Passivierung der Investitionseinnahmen	1'377'517.95		3'489'000.00		641'358.60	
Passivierung der Abschreibungen	2'599'416.90		3'475'000.00		969'874.40	
Einlagen in Spezialfinanzierungen	1'294'815.98		919'450.00		1'272'049.60	
Entnahmen aus Spezialfinanzierungen		1'637'305.20		3'652'500.00		2'344'439.30
Zunahme des Eigenkapitals	40'275.30		0.00		49'883.73	
Abnahme des Eigenkapitals		0.00		152'350.00		0.00
Total	5'585'482.55	5'585'482.55	12'430'850.00	12'430'850.00	3'975'672.30	3'975'672.30



Finanzierungsausweis

	Mittelherkunft (Abnahme von Aktiven, Zunahme von Passiven)	Mittelverwendung (Zunahme von Aktiven, Abnahme von Passiven)
Finanzierungsüberschuss der Verwaltungsrechnung	0.00	
Finanzierungsfehlbetrag der Verwaltungsrechnung		273'456.42
100 Flüssige Mittel	2'937'908.42	0.00
101 Guthaben	801'258.31	0.00
102 Anlagen	0.00	1'828'138.40
103 Transitorische Aktiven	0.00	625'886.05
200 Laufende Verpflichtungen	0.00	830'468.46
201 Kurzfristige Schulden	0.00	0.00
202 Mittel- und langfristige Schulden	0.00	129'200.00
203 Verpflichtungen für Sonderrechnungen	0.00	139'251.15
204 Rückstellungen	40'000.00	0.00
205 Transitorische Passiven	47'233.75	0.00
Total	3'826'400.48	3'826'400.48

Der Finanzierungsfehlbetrag resultiert aus den grossen Investitionen der Spezialfinanzierungen Wasserversorgung und Abwasserentsorgung

## Wasserversorgung

	Rechnung 2007		Voranschlag 2007		Rechnung 2006	
	Aufwand	Ertrag	Aufwand	Ertrag	Aufwand	Ertrag
	858'382	795'228	994'800	936'800	679'532	709'534
Nettoergebnis an Spezialfinanzierung		<b>-63'154</b>		<b>-58'000</b>	<b>30'002</b>	
<b>Deckung des Aufwandes durch Gebühren in %</b>	<b>92.64%</b>		<b>94.17%</b>		<b>104.42%</b>	

## Abwasserentsorgung

	Rechnung 2007		Voranschlag 2007		Rechnung 2006	
	Aufwand	Ertrag	Aufwand	Ertrag	Aufwand	Ertrag
	1'492'883	1'318'239	1'544'000	1'332'000	897'637	794'409
Nettoergebnis an Spezialfinanzierung		<b>-174'644</b>		<b>-212'000</b>		<b>-103'228</b>
<b>Deckung des Aufwandes durch Gebühren in %</b>	<b>88.30%</b>		<b>86.27%</b>		<b>88.50%</b>	

## Abfallentsorgung

	Rechnung 2007		Voranschlag 2007		Rechnung 2006	
	Aufwand	Ertrag	Aufwand	Ertrag	Aufwand	Ertrag
	446'634	474'502	465'850	414'700	481'341	501'172
Nettoergebnis an Spezialfinanzierung	<b>27'868</b>			<b>-51'150</b>	<b>19'831</b>	
<b>Deckung des Aufwandes durch Gebühren in %</b>	<b>106.24%</b>		<b>89.02%</b>		<b>104.12%</b>	

## Elektrizitätsversorgung

	Rechnung 2007		Voranschlag 2007		Rechnung 2006	
	Aufwand	Ertrag	Aufwand	Ertrag	Aufwand	Ertrag
	4'449'326	5'210'656	6'023'900	6'452'500	5'473'051	6'136'954
Gewinnablieferung	524'000		525'000		523'800	
<b>Nettoergebnis an Spezialfinanzierung</b>	<b>237'330</b>			<b>-96'400</b>	<b>140'103</b>	
Deckung des Aufwandes durch Gebühren in %	<b>104.77%</b>		<b>98.53%</b>		<b>102.34%</b>	



Konto	Bestandesrechnung Bestandesgliederung	Bestand per 01.01.2007	Veränderungen		Bestand per 31.12.2007
			Zuwachs	Abgang	
1	<b>A K T I V E N</b>	23'940'158.31	81'097'172.06	82'410'178.64	22'627'151.73
10	<b>FINANZVERMÖGEN</b>	19'253'728.71	77'148'101.51	78'433'243.79	17'968'586.43
100	Flüssige Mittel	3'736'698.15	32'859'810.66	35'797'719.08	798'789.73
101	Guthaben	6'016'990.66	36'677'179.85	37'478'438.16	5'215'732.35
102	Anlagen	9'476'144.00	6'961'329.05	5'133'190.65	11'304'282.40
103	Transitorische Aktiven	23'895.90	649'781.95	23'895.90	649'781.95
11	<b>VERWALTUNGSVERMÖGEN</b>	4'683'914.00	3'948'177.35	3'976'934.85	4'655'156.50
114	Sachgüter	4'103'300.00	3'920'329.55	3'881'087.05	4'142'542.50
115	Darlehen und Beteiligungen	542'614.00		30'000.00	512'614.00
117	Übrige aktivierte Ausgaben	38'000.00	27'847.80	65'847.80	
12	<b>SPEZIALFINANZIERUNGEN</b>	2'515.60	893.20		3'408.80
128	Vorschüsse für Spezialfinanzierungen	2'515.60	893.20		3'408.80
13	<b>BILANZFEHLBETRAG</b>				
139	Bilanzfehlbetrag				
2	<b>P A S S I V E N</b>	23'940'158.31	27'966'384.00	29'279'390.58	22'627'151.73
20	<b>FREMDKAPITAL</b>	9'957'594.49	26'631'292.72	27'642'978.58	8'945'908.63
200	Laufende Verpflichtungen	4'669'850.64	25'976'924.07	26'807'392.53	3'839'382.18
201	Kurzfristige Schulden	290'650.00			290'650.00
202	Mittel- und langfristige Schulden	597'700.00		129'200.00	468'500.00
203	Verpflichtungen für Sonderrechnung	2'958'597.35	65'513.90	204'765.05	2'819'346.20
204	Rückstellungen	999'175.50	100'000.00	60'000.00	1'039'175.50
205	Transitorische Passiven	441'621.00	488'854.75	441'621.00	488'854.75
22	<b>SPEZIALFINANZIERUNGEN</b>	10'872'737.01	1'294'815.98	1'636'412.00	10'531'140.99
228	Verpflichtungen für Spezialfinanzierungen	10'872'737.01	1'294'815.98	1'636'412.00	10'531'140.99
23	<b>EIGENKAPITAL</b>	3'109'826.81	40'275.30		3'150'102.11
239	Eigenkapital	3'109'826.81	40'275.30		3'150'102.11



Konto	Laufende Rechnung Funktionale Gliederung LR	Rechnung 2007		Voranschlag 2007		Rechnung 2006	
		Aufwand	Ertrag	Aufwand	Ertrag	Aufwand	Ertrag
	<b>Total</b>	<b>20'514'191.61</b>	<b>20'554'466.91</b>	<b>22'176'350.00</b>	<b>22'024'000.00</b>	<b>19'766'851.10</b>	<b>19'816'734.83</b>
	Netto Aufwand				152'350.00		
	Netto Ertrag	40'275.30				49'883.73	
<b>0</b>	<b>ALLGEMEINE VERWALTUNG</b>	<b>1'625'069.86</b>	<b>576'276.65</b>	<b>1'524'550.00</b>	<b>467'000.00</b>	<b>1'534'487.95</b>	<b>583'196.05</b>
	Netto Aufwand		1'048'793.21		1'057'550.00		951'291.90
<b>1</b>	<b>OEFFENTLICHE SICHERHEIT</b>	<b>777'038.95</b>	<b>750'687.30</b>	<b>858'250.00</b>	<b>792'550.00</b>	<b>862'804.50</b>	<b>806'300.10</b>
	Netto Aufwand		26'351.65		65'700.00		56'504.40
<b>2</b>	<b>BILDUNG</b>	<b>2'019'337.45</b>	<b>524'503.50</b>	<b>1'968'900.00</b>	<b>267'300.00</b>	<b>1'942'203.90</b>	<b>332'179.65</b>
	Netto Aufwand		1'494'833.95		1'701'600.00		1'610'024.25
<b>3</b>	<b>KULTUR UND FREIZEIT</b>	<b>322'378.85</b>	<b>78'736.20</b>	<b>319'950.00</b>	<b>81'000.00</b>	<b>302'775.35</b>	<b>95'009.40</b>
	Netto Aufwand		243'642.65		238'950.00		207'765.95
<b>4</b>	<b>GESUNDHEIT</b>	<b>201'666.10</b>	<b>2'387.95</b>	<b>224'500.00</b>	<b>3'300.00</b>	<b>181'682.60</b>	<b>5'106.80</b>
	Netto Aufwand		199'278.15		221'200.00		176'575.80
<b>5</b>	<b>SOZIALE WOHLFAHRT</b>	<b>2'853'420.55</b>	<b>964'124.65</b>	<b>2'842'300.00</b>	<b>867'400.00</b>	<b>2'734'279.55</b>	<b>735'976.88</b>
	Netto Aufwand		1'889'295.90		1'974'900.00		1'998'302.67
<b>6</b>	<b>VERKEHR</b>	<b>1'695'755.10</b>	<b>714'119.00</b>	<b>1'554'200.00</b>	<b>653'500.00</b>	<b>2'177'850.95</b>	<b>1'210'839.30</b>
	Netto Aufwand		981'636.10		900'700.00		967'011.65
<b>7</b>	<b>UMWELT UND RAUMORDNUNG</b>	<b>3'067'004.35</b>	<b>2'836'030.10</b>	<b>3'205'000.00</b>	<b>3'014'650.00</b>	<b>2'357'758.30</b>	<b>2'117'873.15</b>
	Netto Aufwand		230'974.25		190'350.00		239'885.15
<b>8</b>	<b>VOLKSWIRTSCHAFT</b>	<b>5'822'980.40</b>	<b>6'251'073.65</b>	<b>6'970'950.00</b>	<b>7'406'100.00</b>	<b>6'626'751.30</b>	<b>7'053'047.70</b>
	Netto Ertrag	428'093.25		435'150.00		426'296.40	
<b>9</b>	<b>FINANZEN UND STEUERN</b>	<b>2'129'540.00</b>	<b>7'856'527.91</b>	<b>2'707'750.00</b>	<b>8'471'200.00</b>	<b>1'046'256.70</b>	<b>6'877'205.80</b>
	Netto Ertrag	5'726'987.91		5'763'450.00		5'830'949.10	



Konto	Laufende Rechnung Artengliederung LR	Rechnung 2007		Voranschlag 2007		Rechnung 2006	
		Aufwand	Ertrag	Aufwand	Ertrag	Aufwand	Ertrag
	<b>Total</b>	<b>20'514'191.61</b>	<b>20'554'466.91</b>	<b>22'176'350</b>	<b>22'024'000</b>	<b>19'766'851.10</b>	<b>19'816'734.83</b>
	Netto Aufwand				152'350		
	Netto Ertrag	40'275.30				49'883.73	
<b>3</b>	<b>A U F W A N D</b>	<b>20'514'191.61</b>		<b>22'176'350</b>		<b>19'766'851.10</b>	
	Netto Aufwand		20'514'191.61		22'176'350		19'766'851.10
<b>30</b>	<b>PERSONALAUFWAND</b>	<b>3'545'598.10</b>		<b>3'439'750</b>		<b>3'429'427.60</b>	
	Netto Aufwand		3'545'598.10		3'439'750		3'429'427.60
300	Personalaufwand der Behörden und Kommissionen	272'805.45		236'300		306'596.45	
301	Löhne des Verwaltungs- und Betriebspersonal	2'727'930.45		2'675'550		2'613'369.30	
302	Löhne der Lehrkräfte			2'500		1'661.35	
303	Sozialversicherungsbeiträge	166'904.65		164'300		161'203.45	
304	Personalversicherungsbeiträge	186'460.55		184'550		184'419.90	
305	Unfall- und Krankenversicherungs Beiträge	101'306.90		96'750		90'239.00	
306	Dienstkleider, Wohnungs- und Verpflegungszulagen	28'111.35		27'300		26'720.50	
307	Rentenleistungen					1'839.75	
309	Übriger Personalaufwand	62'078.75		52'500		43'377.90	
<b>31</b>	<b>SACHAUFWAND</b>	<b>5'957'002.78</b>		<b>5'883'650</b>		<b>5'878'355.15</b>	
	Netto Aufwand		5'957'002.78		5'883'650		5'878'355.15
310	Büro- und Schulmaterialien, Drucksachen	239'344.92		248'400		241'772.20	
311	Anschaffungen Mobilien, Maschinen, Fahrzeuge	203'485.10		326'700		300'314.70	
312	Wasser, Energie, Heizmaterialien	2'714'082.70		2'780'800		2'681'040.75	
313	Verbrauchsmaterialien	199'190.55		242'900		216'182.10	
314	Dienstleistungen Dritter für den baulichen Unterhalt	1'280'847.15		960'700		1'109'664.40	
315	Dienstleistungen Dritter für den übrigen Unterhalt	305'885.35		320'600		248'544.30	
316	Mieten, Pachten, Benützungskosten	64'282.75		64'300		95'375.70	
317	Spesenentschädigungen	135'271.15		133'450		124'150.65	
318	Dienstleistungen und Honorare, allg. Verwaltungsaufwand	801'838.16		775'800		856'611.15	
319	Übriger Sachaufwand	12'774.95		30'000		4'699.20	
<b>32</b>	<b>PASSIVZINSEN</b>	<b>31'670.45</b>		<b>31'000</b>		<b>29'800.50</b>	
	Netto Aufwand		31'670.45		31'000		29'800.50
321	Kurzfristige Schulden	15'434.55		16'000		15'114.75	
322	Mittel- und langfristige Schulden						
323	Sonderrechnungen	16'235.90		15'000		14'685.75	
<b>33</b>	<b>ABSCHREIBUNGEN</b>	<b>2'775'764.60</b>		<b>3'617'000</b>		<b>1'036'964.90</b>	
	Netto Aufwand		2'775'764.60		3'617'000		1'036'964.90
330	Finanzvermögen	176'347.70		142'000		67'090.50	
331	Verwaltungsvermögen - harmonisierte Abschreibungen	985'580.05		1'285'000		675'957.35	
332	Verwaltungsvermögen - übrige Abschreibungen	1'613'836.85		2'190'000		293'917.05	
<b>34</b>	<b>ANTEILE UND BEITRÄGE OHNE ZWECKBINDUNG</b>						
341	Kanton						
<b>35</b>	<b>ENTSCHÄDIGUNGEN AN GEMEINWESEN</b>	<b>2'644'612.55</b>		<b>2'623'700</b>		<b>2'530'959.70</b>	
	Netto Aufwand		2'644'612.55		2'623'700		2'530'959.70
351	Kanton	2'562'104.95		2'531'900		2'468'847.20	
352	Gemeinden	82'507.60		91'800		62'112.50	
<b>36</b>	<b>EIGENE BEITRÄGE</b>	<b>2'305'690.60</b>		<b>2'304'800</b>		<b>3'720'562.15</b>	



Konto	Laufende Rechnung Artengliederung LR	Rechnung 2007		Voranschlag 2007		Rechnung 2006	
		Aufwand	Ertrag	Aufwand	Ertrag	Aufwand	Ertrag
	Netto Aufwand		2'305'690.60		2'304'800		3'720'562.15
361	Kanton	887'031.50		923'000		857'226.35	
362	Gemeinden	145'061.35		150'600		1'648'560.20	
363	Eigene Anstalten	170'275.35		176'000		144'966.55	
364	Gemischwirtschaftliche Unternehmungen	147'071.25		158'500		148'520.40	
365	Private Institutionen	945'605.80		872'400		876'652.20	
366	Private Haushalte	10'645.35		24'300		44'636.45	
<b>38</b>	<b>EINLAGEN IN SPEZIALFINANZIERUNGEN</b>	<b>1'294'815.98</b>		<b>919'450</b>		<b>1'272'049.60</b>	
	Netto Aufwand		1'294'815.98		919'450		1'272'049.60
380	Einlagen in Spezialfinanzierungen	1'294'815.98		919'450		1'272'049.60	
<b>39</b>	<b>INTERNE VERRECHNUNGEN</b>	<b>1'959'036.55</b>		<b>3'357'000</b>		<b>1'868'731.50</b>	
	Netto Aufwand		1'959'036.55		3'357'000		1'868'731.50
390	Verrechneter Aufwand	1'631'805.05		1'395'000		1'533'724.20	
391	Verrechnete Zinsen	98'661.65		92'000		105'023.10	
392	Verrechnete Abschreibungen	228'569.85		1'870'000		229'984.20	



Konto	Laufende Rechnung Artengliederung LR	Rechnung 2007		Voranschlag 2007		Rechnung 2006	
		Aufwand	Ertrag	Aufwand	Ertrag	Aufwand	Ertrag
<b>4</b>	<b>E R T R A G</b>		<b>20'554'466.91</b>		<b>22'024'000</b>		<b>19'816'734.83</b>
	Netto Ertrag	20'554'466.91		22'024'000		19'816'734.83	
<b>40</b>	<b>STEUERN</b>		<b>6'401'668.30</b>		<b>5'731'200</b>		<b>5'525'222.40</b>
	Netto Ertrag	6'401'668.30		5'731'200		5'525'222.40	
400	Einkommens- und Vermögenssteuern		4'893'490.25		4'635'000		4'403'097.30
401	Gewinn- und Kapitalsteuern		443'376.60		135'200		209'205.60
402	Liegenschaftssteuern		851'036.95		845'000		825'935.35
403	Vermögensgewinnsteuern		167'891.20		70'000		41'636.00
406	Besitz- und Aufwandsteuern		45'873.30		46'000		45'348.15
<b>42</b>	<b>VERMÖGENSERTRÄGE</b>		<b>411'908.86</b>		<b>359'200</b>		<b>449'390.45</b>
	Netto Ertrag	411'908.86		359'200		449'390.45	
421	Flüssige Mittel und Guthaben		36'244.35		34'000		47'045.15
422	Anlagen des Finanzvermögens		132'396.40		100'000		123'151.60
423	Liegenschaften des Finanzvermögens		96'211.96		97'600		105'061.50
424	Buchgewinne auf Anlagen des Finanzvermögens		3'600.00				22'700.00
425	Darlehen des Verwaltungsvermögens						
427	Liegenschaften des Verwaltungsvermögens		143'456.15		127'600		148'616.65
428	Einnahmenüberschuss der Investitionsrechnung						2'815.55
<b>43</b>	<b>ENTGELTE</b>		<b>7'156'293.85</b>		<b>6'398'600</b>		<b>6'995'444.95</b>
	Netto Ertrag	7'156'293.85		6'398'600		6'995'444.95	
430	Ersatzabgaben		187'543.65		182'000		181'095.85
431	Gebühren für Amtshandlungen		120'636.90		120'000		124'921.00
434	Andere Benützungsgebühren und Dienstleistungen		1'286'993.70		1'173'800		1'347'299.55
435	Übrige Verkaufserlöse		4'731'624.05		4'583'500		4'618'716.20
436	Rückerstattungen		358'452.65		125'100		392'905.15
437	Bussen		25'301.00		17'200		29'725.00
438	Eigenleistungen für Investitionen		313'256.10		197'000		300'782.20
439	Übrige Entgelte		132'485.80				
<b>44</b>	<b>ANTEILE UND BEITRÄGE OHNE ZWECKBINDUNG</b>		<b>711'374.85</b>		<b>645'000</b>		<b>714'641.25</b>
	Netto Ertrag	711'374.85		645'000		714'641.25	
441	Anteile an Kantonseinnahmen		4'846.85				30'765.25
444	Leistungen aus dem Finanzausgleich		706'528.00		645'000		683'876.00
<b>45</b>	<b>RÜCKERSTATTUNGEN</b>		<b>1'652'050.10</b>		<b>1'330'300</b>		<b>1'283'413.55</b>
	Netto Ertrag	1'652'050.10		1'330'300		1'283'413.55	
451	Kanton		929'099.50		841'500		712'080.20
452	Gemeinden		722'950.60		488'800		571'333.35
<b>46</b>	<b>BEITRÄGE</b>		<b>624'829.20</b>		<b>550'200</b>		<b>635'451.43</b>
	Netto Ertrag	624'829.20		550'200		635'451.43	
460	Bund						
461	Kanton		610'311.90		539'800		625'015.48
463	Eigene Anstalten						
469	Übrige Beiträge für eigene Rechnung		14'517.30		10'400		10'435.95
<b>48</b>	<b>ENTNAHMEN AUS SPEZIALFINANZIERUNGEN</b>		<b>1'637'305.20</b>		<b>3'652'500</b>		<b>2'344'439.30</b>
	Netto Ertrag	1'637'305.20		3'652'500		2'344'439.30	
480	Entnahmen aus Spezialfinanzierungen		1'637'305.20		3'652'500		2'344'439.30
<b>49</b>	<b>INTERNE VERRECHNUNGEN</b>		<b>1'959'036.55</b>		<b>3'357'000</b>		<b>1'868'731.50</b>



Konto	Laufende Rechnung Artengliederung LR	Rechnung 2007		Voranschlag 2007		Rechnung 2006	
		Aufwand	Ertrag	Aufwand	Ertrag	Aufwand	Ertrag
	Netto Ertrag	1'959'036.55		3'357'000		1'868'731.50	
490	Verrechneter Aufwand		1'631'805.05		1'395'000		1'533'724.20
491	Verrechnete Zinsen		98'661.65		92'000		105'023.10
492	Verrechnete Abschreibungen		228'569.85		1'870'000		229'984.20



Konto	Investitionsrechnung Artengliederung IR	Rechnung 2007		Voranschlag 2007		Rechnung 2006	
		Ausgaben	Einnahmen	Ausgaben	Einnahmen	Ausgaben	Einnahmen
	<b>Total</b>	<b>5'947'376.30</b>	<b>5'947'376.30</b>	<b>8'626'000</b>	<b>3'489'000</b>	<b>3'963'980.00</b>	<b>3'963'980.00</b>
	Netto Aufwand				5'137'000		
<b>5</b>	<b>A U S G A B E N</b>	<b>5'947'376.30</b>		<b>8'626'000</b>		<b>3'963'980.00</b>	
	Netto Aufwand		5'947'376.30		8'626'000		3'963'980.00
<b>50</b>	<b>SACHGÜTER</b>	<b>4'538'410.55</b>		<b>8'599'000</b>		<b>3'202'305.85</b>	
	Netto Aufwand		4'538'410.55		8'599'000		3'202'305.85
501	Tiefbauten	2'553'599.55		6'874'000		984'351.15	
503	Hochbauten	1'145'130.35		1'380'000		264'245.00	
505	Waldungen	95'470.25				20'738.55	
506	Mobilien, Maschinen, Fahrzeuge	44'529.50		285'000		202'779.15	
509	Übrige Sachgüter	699'680.90		60'000		1'730'192.00	
<b>52</b>	<b>DARLEHEN UND BETEILIGUNGEN</b>					<b>31'500.00</b>	
	Netto Aufwand						31'500.00
524	Gemischtwirtschaftliche Unternehmungen					31'500.00	
525	Private Institutionen						
<b>56</b>	<b>EIGENE BEITRÄGE</b>	<b>26'000.00</b>		<b>27'000</b>		<b>26'000.00</b>	
	Netto Aufwand		26'000.00		27'000		26'000.00
561	Kanton	26'000.00		27'000		26'000.00	
564	Gemischtwirtschaftliche Unternehmungen						
565	Private Institutionen						
<b>58</b>	<b>ÜBRIGE ZU AKTIVIERENDE AUSGABEN</b>	<b>1'847.80</b>					
	Netto Aufwand		1'847.80				
581	Raumplanung	1'847.80					
<b>59</b>	<b>PASSIVIERUNGEN</b>	<b>1'381'117.95</b>				<b>704'174.15</b>	
	Netto Aufwand		1'381'117.95				704'174.15
590	Passivierte Einnahmen	1'377'517.95				641'358.60	
592	Übertrag Einnahmenüberschuss in die Laufende Rechnung					2'815.55	
595	Übertrag Abgänge von Liegenschaften des Finanzvermögens	3'600.00				60'000.00	
<b>6</b>	<b>E I N N A H M E N</b>		<b>5'947'376.30</b>		<b>3'489'000</b>		<b>3'963'980.00</b>
	Netto Ertrag	5'947'376.30		3'489'000		3'963'980.00	
<b>60</b>	<b>ABGANG VON SACHGÜTERN</b>		<b>3'600.00</b>				<b>60'000.00</b>
	Netto Ertrag	3'600.00				60'000.00	
600	Grundstücke		3'600.00				
601	Tiefbauten						
603	Hochbauten						60'000.00
<b>61</b>	<b>NUTZUNGSABGABEN UND VORTEILSENTGELTE</b>		<b>74'559.80</b>		<b>974'000</b>		<b>206'597.00</b>
	Netto Ertrag	74'559.80		974'000		206'597.00	
610	Beiträge Dritter für eigene Rechnung		74'559.80		974'000		206'597.00
<b>62</b>	<b>RÜCKZAHLUNG VON DARLEHEN UND BETEILIGUNGEN</b>		<b>31'250.00</b>		<b>31'000</b>		<b>31'250.00</b>
	Netto Ertrag	31'250.00		31'000		31'250.00	
624	Gemischtwirtschaftliche Unternehmungen		31'250.00		31'000		31'250.00
<b>63</b>	<b>RÜCKERSTATTUNGEN FÜR SACHGÜTER</b>		<b>5'559.95</b>				<b>19'958.45</b>
	Netto Ertrag	5'559.95				19'958.45	
631	Tiefbauten						



Konto	Investitionsrechnung Artengliederung IR	Rechnung 2007		Voranschlag 2007		Rechnung 2006	
		Ausgaben	Einnahmen	Ausgaben	Einnahmen	Ausgaben	Einnahmen
639	Übrige Sachgüter		5'559.95				19'958.45
<b>64</b>	<b>RÜCKZAHLUNGEN VON EIGENEN BEITRÄGEN</b>		<b>30'000.00</b>		<b>50'000</b>		<b>50'000.00</b>
	Netto Ertrag	30'000.00		50'000		50'000.00	
644	Gemischtwirtschaftliche Unternehmungen		30'000.00		50'000		50'000.00
<b>66</b>	<b>BEITRÄGE FÜR EIGENE RECHNUNG</b>		<b>1'757'239.65</b>		<b>2'434'000</b>		<b>1'839'351.00</b>
	Netto Ertrag	1'757'239.65		2'434'000		1'839'351.00	
661	Kanton		1'554'945.60		2'364'000		1'839'351.00
662	Gemeinden				70'000		
669	Übrige Beiträge für eigene Rechnung		202'294.05				
<b>69</b>	<b>AKTIVIERUNGEN</b>		<b>4'045'166.90</b>				<b>1'756'823.55</b>
	Netto Ertrag	4'045'166.90				1'756'823.55	
690	Aktivierete Ausgaben		3'948'177.35				1'631'233.00
695	Übertrag Zugänge von Liegenschaften des Finanzvermögens		96'989.55				125'590.55



**Abschreibungstabelle 2007**  
Abschreibungen auf dem Verwaltungsvermögen

		Buchwert 01.01.	Zuwachs	Abgang	Buchwert 31.12. vor Abschrei- bungen	harmonisierte Abschrei- bungen Art 331	Satz	übrige Abschrei- bungen Art 332	Buchwert 31.12.
	<b>Abzuschreibendes VV Steuerhaushalt</b>	<b>3'333'000.00</b>	<b>1'002'454.20</b>	<b>404'880.60</b>	<b>3'930'573.60</b>	<b>393'573.60</b>	<b>10%</b>	<b>1'100'000.00</b>	<b>2'437'000.00</b>
<b>114</b>	<b>Sachgüter</b>	<b>3'295'000.00</b>	<b>974'606.40</b>	<b>404'880.60</b>	<b>3'864'725.80</b>	<b>385'725.80</b>	<b>10%</b>	<b>1'042'000.00</b>	<b>2'437'000.00</b>
<u>1140</u>	<u>Grundstücke</u>	<u>23'000.00</u>	<u>0.00</u>	<u>0.00</u>	<u>23'000.00</u>	<u>2'000.00</u>			<u>21'000.00</u>
1140.01	Grundstücke	23'000.00	0.00	0.00	23'000.00	2'000.00		0.00	21'000.00
<u>1141</u>	<u>Tiefbauten</u>	<u>966'000.00</u>	<u>487'883.75</u>	<u>70'625.00</u>	<u>1'383'258.75</u>	<u>139'258.75</u>		<u>867'000.00</u>	<u>377'000.00</u>
1141.01	Tiefbauten	150'000.00	28'176.80	0.00	178'176.80	18'176.80		160'000.00	0.00
1141.60	Strassen, Trottoirs	757'000.00	441'625.75	45'460.20	1'153'165.55	115'165.55		661'000.00	377'000.00
1141.80	Gewässerverbauungen	46'000.00	0.00	0.00	46'000.00	5'000.00		41'000.00	0.00
1141.90	Lawinerverbauungen	13'000.00	18'081.20	25'164.80	5'916.40	916.40		5'000.00	0.00
<u>1143</u>	<u>Hochbauten</u>	<u>1'410'000.00</u>	<u>400'297.10</u>	<u>334'255.60</u>	<u>1'476'041.50</u>	<u>147'041.50</u>		<u>0.00</u>	<u>1'329'000.00</u>
1143.01	Hochbauten	1'410'000.00	400'297.10	334'255.60	1'476'041.50	147'041.50		0.00	1'329'000.00
<u>1146</u>	<u>Mobilien, Maschinen, Fahrzeuge</u>	<u>194'000.00</u>	<u>0.00</u>	<u>0.00</u>	<u>194'000.00</u>	<u>19'000.00</u>		<u>175'000.00</u>	<u>0.00</u>
1146.01	Mobiliar, Maschinen, Fahrzeuge	194'000.00	0.00	0.00	194'000.00	19'000.00		175'000.00	0.00
<u>1149</u>	<u>Übrige Sachgüter</u>	<u>702'000.00</u>	<u>86'425.55</u>	<u>0.00</u>	<u>788'425.55</u>	<u>78'425.55</u>		<u>0.00</u>	<u>710'000.00</u>
1149.01	Quaianlagen	702'000.00	86'425.55		788'425.55	78'425.55		0.00	710'000.00
<b>116</b>	<b>Investitionsbeiträge</b>	<b>0.00</b>	<b>0.00</b>	<b>0.00</b>	<b>0.00</b>	<b>0.00</b>	<b>10%</b>	<b>0.00</b>	<b>0.00</b>
<u>1165</u>	<u>Private Institutionen</u>	<u>0.00</u>	<u>0.00</u>	<u>0.00</u>	<u>0.00</u>	<u>0.00</u>		<u>0.00</u>	<u>0.00</u>
1165.01	Stiftung Giessbach	0.00	0.00	0.00	0.00	0.00		0.00	0.00
1165.02	Verschiedene Investitionsbeiträge	0.00	0.00	0.00	0.00	0.00		0.00	0.00
1165.03	Fernwärme Brienz	0.00	0.00	0.00	0.00	0.00		0.00	0.00
<b>117</b>	<b>Übrige aktivierte Ausgaben</b>	<b>38'000.00</b>	<b>27'847.80</b>	<b>0.00</b>	<b>65'847.80</b>	<b>7'847.80</b>		<b>58'000.00</b>	<b>0.00</b>
<u>1171</u>	<u>Raumplanung</u>	<u>38'000.00</u>	<u>27'847.80</u>	<u>0.00</u>	<u>65'847.80</u>	<u>7'847.80</u>		<u>58'000.00</u>	<u>0.00</u>
1171.01	Raumplanung	12'000.00	1'847.80		13'847.80	1'847.80		12'000.00	0.00
1171.02	Vermessungswesen	26'000.00	26'000.00		52'000.00	6'000.00		46'000.00	0.00



**Abschreibungstabelle 2007**  
Abschreibungen auf dem Verwaltungsvermögen

	Buchwert 01.01.	Zuwachs	Abgang	Buchwert 31.12. vor Abschrei- bungen	harmonisierte Abschrei- bungen Art 331	Satz	übrige Abschrei- bungen Art 332	Buchwert 31.12.
<b>Abzuschreibendes VV Spezialfinanzierungen</b>	<b>808'300.00</b>	<b>2'945'723.15</b>	<b>942'637.35</b>	<b>2'811'385.80</b>	<b>592'006.45</b>		<b>513'836.85</b>	<b>1'705'542.50</b>
1141.10 <u>Wasserversorgung</u>	0.00	1'135'182.45	66'206.20	1'068'976.25	189'808.00		162'625.75	716'542.50
1141.10 Wasserversorgung	0.00	1'135'182.45	66'206.20	1'068'976.25	189'808.00		162'625.75	716'542.50
1141.20 <u>Abwasserentsorgung</u>	0.00	557'241.60	32'401.90	524'839.70	279'934.00		244'905.70	0.00
1141.20 ARA, Pumpwerke, Kanalisation	0.00	557'241.60	32'401.90	524'839.70	279'934.00		244'905.70	0.00
1141.30 <u>Stromversorgung</u>	0.00	147'454.10	28'803.40	118'650.70	12'345.30	10%	106'305.40	0.00
1141.30 Elektrizitätsversorgung	0.00	135'192.10	3'546.80	131'645.30	13'645.30		118'000.00	0.00
1141.31 KW Giessbach	0.00	12'262.00	25'256.60	-12'994.60	-1'300.00		-11'694.60	0.00
1141.50 <u>Parkplätze</u>	221'700.00	10'699.15	0.00	232'399.15	23'399.15	10%	0.00	209'000.00
1141.50 Parkplätze	221'700.00	10'699.15	0.00	232'399.15	23'399.15		0.00	209'000.00
1141.70 <u>Bootsplätze</u>	102'900.00	11'182.35	0.00	114'082.35	11'082.35	10%	0.00	103'000.00
1141.70 Bootsplätze	102'900.00	11'182.35	0.00	114'082.35	11'082.35		0.00	103'000.00
1143.02 <u>Feuerwehr</u>	110'400.00	676'477.35	673'722.50	113'154.85	11'154.85	10%	0.00	102'000.00
1143.02 Feuerwehrmagazine	0.00	673'722.50	673'722.50	0.00	0.00		0.00	0.00
1146.02 Mobiliar, Maschinen, Fahrzeuge Feuerwehr	110'400.00	2'754.85	0.00	113'154.85	11'154.85		0.00	102'000.00
1145.01 <u>Waldungen</u>	373'300.00	407'486.15	141'503.35	639'282.80	64'282.80		0.00	575'000.00
1145.01 Waldungen	373'300.00	407'486.15	141'503.35	639'282.80	64'282.80		0.00	575'000.00
1146.03 <u>Abfallentsorgung</u>	0.00	0.00	0.00	0.00	0.00	10%	0.00	0.00
1146.03 Mobiliar, Maschinen, Abfallentsorgung	0.00	0.00	0.00	0.00	0.00		0.00	0.00
<b>Darlehen und Beteiligungen VV</b>	<b>542'614.00</b>	<b>0.00</b>	<b>30'000.00</b>	<b>512'614.00</b>	<b>0.00</b>	<b>0%</b>	<b>0.00</b>	<b>512'614.00</b>
<b>115 Darlehen und Beteiligungen</b>	<b>542'614.00</b>	<b>0.00</b>	<b>30'000.00</b>	<b>512'614.00</b>	<b>0.00</b>	<b>0%</b>	<b>0.00</b>	<b>512'614.00</b>
1154 <u>Gemischtwirtschaftliche Unternehmungen</u>	542'614.00	0.00	30'000.00	512'614.00	0.00		0.00	512'614.00
1154.01 Aktien	92'614.00	0.00	0.00	92'614.00	0.00		0.00	92'614.00
1154.02 Anteilscheine	0.00	0.00	0.00	0.00	0.00		0.00	0.00
1154.03 Obligationen	0.00	0.00	0.00	0.00	0.00		0.00	0.00
1154.04 Darlehen	450'000.00	0.00	30'000.00	420'000.00	0.00		0.00	420'000.00
<b>Total Verwaltungsvermögen</b>	<b>4'683'914.00</b>	<b>3'948'177.35</b>	<b>1'377'517.95</b>	<b>7'254'573.40</b>	<b>985'580.05</b>		<b>1'613'836.85</b>	<b>4'655'156.50</b>



## Verpflichtungskreditkontrolle 2007

Kreditbeschlüsse			Objekte		Ausgaben			Einnahmen			Restkredit +	Genehmigung /
Datum	Organ	Kreditsumme	Konto	Bezeichnung	Kumuliert 01.01.	Investitionen 2007	Kumuliert 31.12.	Kumuliert 01.01.	Investitionen 2007	Kumuliert 31.12.	Ueberschr.-	Orientierung
<b>06.12.1996</b>	<b>URNE</b>	<b>11'700'000.00</b>	<b>75050112</b>	<b>Quai - Sanierung (Total)</b>	<b>9'431'533.30</b>	<b>86'425.55</b>	<b>9'517'958.85</b>	<b>7'231'198.00</b>	-	<b>7'231'198.00</b>	<b>2'682'041.15</b>	
02.06.1991	URNE	500'000.00	75050112	Quai - Sanierung abgerechnet	-	-	-			-		GV 20.11.93
			75050112	Quai; 1. Etappe abgerechnet	3'511'922.25	-	3'511'922.25			-		GV 20.11.93
			75050112	Quai; 2. Etappe abgerechnet	1'977'078.45	-	1'977'078.45			-		GV 07.12.95
			75050113	Quai; 3. Etappe abgerechnet (West)	2'248'702.65	-	2'248'702.65			-		GV 05.12.96
			75050114	Quai; 3. Etappe abgerechnet (Ost)	1'262'537.45	-	1'262'537.45			-		GV 27.05.99
			75050121	Quai; Platzgestaltung	431'292.50	86'425.55	517'718.05			-		
02.10.2006	GR	38'000.00	09150303	Dindlen Fenstersanierung Wohnung	21'532.85	536.60	22'069.45	-	-	-	15'930.55	
02.08.2004	GR	9'000.00	10056103	Neuermessung Los 8 - Restkosten	6'000.00	3'000.00	9'000.00	-	-	-	-	
03.10.2005	GR*	133'020.00	10056104	Neuermessung Los 9 - Restkosten	46'000.00	23'000.00	69'000.00	-	-	-	64'020.00	
24.04.2006	GR*	679'672.00	09050303	Feuerwehrmagazin Balm	1'383.55	673'722.50	675'106.05	-	673'722.50	673'722.50	4'565.95	
06.03.2006	GR	72'000.00	14050606	FW Einsatzleiterfahrzeug	74'673.95	-	74'673.95	-	-	-	-2'673.95	GR, 28.04.2008
13.12.2007	GV	185'000.00	14050608	FW Atemschutzfahrzeug	-	2'754.85	2'754.85	-	-	-	182'245.15	
06.02.2006	GR	48'000.00	14150601	FW Kreislaufgeräte	47'994.25	-	47'994.25	-	-	-	5.75	
24.09.2007	GR*	450'000.00	16050301	Ersatzbau BSA	-	157'218.15	157'218.15	-	157'218.15	157'218.15	292'781.85	
21.08.2003	GV	125'000.00	16058101	Karte Naturgefahren	106'188.95	1'847.80	108'036.75	100'649.85	-	100'649.85	16'963.25	GV, 13.12.2007
25.11.2007	Urne	7'800'000.00	21750301	Mehrweckanlage	32'086.00	177'037.45	209'123.45	-	177'037.45	177'037.45	7'590'876.55	
13.11.2006	GR	80'000.00	21750301	Kindergarten Kienholz	37'982.30	24'057.15	62'039.45	-	-	-	17'960.55	
07.08.2006	GR	30'000.00	33050102	Rundweg Axalp	6'698.80	708.20	7'407.00	-	-	-	22'593.00	
16.10.2006	GR	30'802.00	33050103	Seeufergestaltung & renaturierung Brunnen	19'545.95	15'168.20	34'714.15	-	-	-	-3'912.15	
24.04.2006	GR	30'000.00	33050122	Uferweg Seestrasse Näseli	16'535.30	12'300.40	28'835.70	-	-	-	1'164.30	
22.10.2007	GR	18'000.00	34050301	Strandbad Sanierung WC-Anlagen	-	15'268.45	15'268.45	-	-	-	2'731.55	
04.12.2006	GR	60'400.00	34150903	Bootsplatz Bärenhafen WH Unwetter	44'523.20	11'182.35	55'705.55	-	-	-	4'694.45	GR, 21.01.2008
28.05.1998	GV	25'000.00	62050104	Brienzerberg Bellevue-Sporthotel Projektierung	17'211.52	-	17'211.52	-	-	-	7'788.48	
09.12.2002	GR	30'000.00	62050107	Korrektion Lauenenstrasse	21'120.80	-	21'120.80	-	-	-	8'879.20	
<b>18.05.2003</b>	<b>URNE</b>	<b>803'900.00</b>	<b>Total</b>	<b>Erschliessung Heger inkl. Projektierung</b>	<b>201'703.25</b>	<b>2'711.50</b>	<b>204'414.75</b>	<b>5'576.20</b>	-	<b>5'576.20</b>	<b>599'485.25</b>	
			62050119	Erschliessung Heger inkl. Projektierung	78'481.20	2'711.50	81'192.70	-	-	-		
			70050119	Erschliessung Heger inkl. Projektierung	78'660.70	-	78'660.70	5'576.20	-	5'576.20		
			71050119	Erschliessung Heger inkl. Projektierung	15'520.30	-	15'520.30	-	-	-		
			86050120	Erschliessung Heger inkl. Projektierung	29'041.05	-	29'041.05	-	-	-		
13.12.2007	GV	481'600.00	62050126	Erschliessung Fulbach - Gebiet Balm	48'012.30	21'127.10	69'139.40	-	-	-	412'460.60	
15.12.2003	GR	13'800.00	62050130	Erschliessung Ackerweg Nord	10'684.65	-	10'684.65	-	-	-	3'115.35	



## Verpflichtungskreditkontrolle 2007

Kreditbeschlüsse			Objekte		Ausgaben			Einnahmen			Restkredit +	Genehmigung /
Datum	Organ	Kreditsumme	Konto	Bezeichnung	Kumuliert 01.01.	Investitionen 2007	Kumuliert 31.12.	Kumuliert 01.01.	Investitionen 2007	Kumuliert 31.12.	Ueberschr.-	Orientierung
<b>11.12.2003</b>	<b>GV</b>	<b>125'000.00</b>	<b>Total</b>	<b>Kabelgraben Lauenen West</b>	<b>191'414.00</b>	<b>-</b>	<b>191'414.00</b>	<b>723.15</b>	<b>-</b>	<b>723.15</b>	<b>-66'414.00</b>	<b>GV, 23.08.2007</b>
			62050132	Kabelgraben Lauenen West Fahrbahn	55'326.30	-	55'326.30	723.15	-	723.15		
			71050127	Kabelgraben Lauenen West Sauberwasser	12'300.90	-	12'300.90	-	-	-		
			86050127	Kabelgraben Lauenen West Kabelgraben Strom	123'786.80	-	123'786.80	-	-	-		
26.08.2004	GV	43'000.00	62050134	Trottoir Feldstrasse	29'832.10	-	29'832.10	-	-	-	13'167.90	GV, 23.08.2007
<b>08.06.2006</b>	<b>GV</b>	<b>320'000.00</b>	<b>Total</b>	<b>Trottoirneubau Gäربي - Wydi</b>	<b>22'191.05</b>	<b>136'653.80</b>	<b>158'844.85</b>	<b>-</b>	<b>-</b>	<b>-</b>	<b>161'155.15</b>	
			62050136	Trottoir Gäربي-Wydi	5'806.35	57'610.55	63'416.90	-	-	-		
			70050132	Trottoir Gäربي-Wydi Werkleitungen	9'944.65	68'573.65	78'518.30	-	-	-		
			71050132	Trottoir Gäربي-Wydi Werkleitungen	6'440.05	10'469.60	16'909.65	-	-	-		
			86050132	Trottoir Gäربي-Wydi Werkleitungen	2'161.70	10'457.70	12'619.40	-	-	-		
20.06.2005	GR	65'000.00	62050137	Einfahrt Stägmatgasse	7'557.40	47'776.90	55'334.30	-	800.00	800.00	9'665.70	GR, 28.04.2008
18.07.2005	GR	37'000.00	62050138	Stützmauersan. Axalpstr., 2.-3.Etappe Frutt	1'295.80	42'193.60	43'489.40	-	-	-	-6'489.40	
14.04.2008	GR	17'000.00	62050139	Trottoir Feldstrasse 2.Etappe	2'639.60	8'955.00	11'594.60	-	-	-	5'405.40	
30.07.2007	GR	40'000.00	62050141	Planalpstrasse Ausweichstellen	-	24.20	24.20	-	-	-	39'975.80	
<b>04.12.2006</b>	<b>GR</b>	<b>75'400.00</b>	<b>Total</b>	<b>Erschliessung Glyssibach</b>	<b>1'480.35</b>	<b>77'771.80</b>	<b>79'252.15</b>	<b>-</b>	<b>13'410.20</b>	<b>13'410.20</b>	<b>-3'852.15</b>	
			62050144	Erschliessung Glyssibach Strasse	-	69'484.55	69'484.55	-	13'410.20	13'410.20		
			70050144	Erschliessung Glyssibach Werkleitungen	1'480.35	4'576.20	6'056.55	-	-	-		
			71050144	Erschliessung Glyssibach Werkleitungen	-	788.10	788.10	-	-	-		
			86050144	Erschliessung Glyssibach Werkleitungen	-	2'922.95	2'922.95	-	-	-		
26.03.2007	GR	8'400.00	62050146	Schwandergässli Ausbau	-	380.00	380.00	-	-	-	8'020.00	
16.04.2007	GR	52'000.00	62050147	Planalpstrasse Stützmauer Härdtunnelkurve	-	61'520.95	61'520.95	-	-	-	-9'520.95	
<b>23.08.2007</b>	<b>GV</b>	<b>151'000.00</b>	<b>Total</b>	<b>Erschliessung Lilachenweg</b>	<b>-</b>	<b>32'445.05</b>	<b>32'445.05</b>	<b>-</b>	<b>-</b>	<b>-</b>	<b>118'554.95</b>	
			62050148	Erschliessung Lilachenweg	-	32'445.05	32'445.05	-	-	-		
			70050129	Erschliessung Lilachenweg Werkleitungen	-	-	-	-	-	-		
			71050131	Erschliessung Lilachenweg Werkleitungen	-	-	-	-	-	-		
			86050131	Erschliessung Lilachenweg Werkleitungen	-	-	-	-	-	-		
24.04.2006	GR	65'000.00	62050301	Salzsilo Werkhof	67'921.75	300.50	68'222.25	-	-	-	-3'222.25	
10244/HW05	Kt.	97'095.85	62050903	Kt.-Strasse Trachtbachbrücke Gemeindebeitrag	-	97'095.85	97'095.85	-	-	-	-	Kt., 31.12.2007
26.08.2004	GV	55'000.00	65050101	Bushaltestelle "Altersheim Birgli"	29'400.25	-	29'400.25	-	-	-	25'599.75	GV, 22.05.2008
26.06.2006	GR	52'080.00	62150101	Parkplätze Glyssibach	52'080.00	-	52'080.00	-	-	-	-	
21.01.2008	GR	11'500.00	62150903	Parkplätze WH Unwetter	772.80	10'699.15	11'471.95	-	-	-	28.05	GR, 21.01.2008
24.09.2006	URNE	1'860'000.00	70050124	Reservoir Gampeli	33'689.95	38'618.35	72'308.30	-	-	-	1'787'691.70	
<b>24.09.2006</b>	<b>URNE</b>	<b>2'180'000.00</b>	<b>Total</b>	<b>Leitung Fertix - Gampeli</b>	<b>85'391.00</b>	<b>1'377'018.75</b>	<b>1'462'409.75</b>	<b>-</b>	<b>-</b>	<b>-</b>	<b>717'590.25</b>	
			70050125	Leitung Fertix - Gampeli Wasserleitung	41'393.35	851'458.20	892'851.55	-	-	-		
			71050130	Leitung Fertix - Gampeli Abwasser Planalp	43'997.65	460'298.35	504'296.00	-	-	-		
			86050130	Leitung Fertix - Gampeli Strom Leerrohre	-	65'262.20	65'262.20	-	-	-		
<b>26.09.2004</b>	<b>URNE</b>	<b>330'000.00</b>		<b>LIS Leitungsinformationssystem (Total)</b>	<b>306'099.70</b>	<b>57'134.80</b>	<b>363'234.50</b>	<b>-</b>	<b>-</b>	<b>-</b>	<b>-33'234.50</b>	
			70050128	LIS	90'726.65	15'641.85	106'368.50	-	-	-		
			71050128	LIS	113'731.60	27'737.60	141'469.20	-	-	-		



## Verpflichtungskreditkontrolle 2007

Kreditbeschlüsse			Objekte		Ausgaben			Einnahmen			Restkredit +	Genehmigung /
Datum	Organ	Kreditsumme	Konto	Bezeichnung	Kumuliert 01.01.	Investitionen 2007	Kumuliert 31.12.	Kumuliert 01.01.	Investitionen 2007	Kumuliert 31.12.	Ueberschr.-	Orientierung
			86050128	LIS	101'641.45	13'755.35	115'396.80	-	-	-		
<b>24.09.2007</b>	<b>GR*</b>	<b>123'000.00</b>	<b>Total</b>	<b>Ersatz Leitungen Oberdorfstrasse</b>	<b>-</b>	<b>95'287.00</b>	<b>95'287.00</b>	<b>-</b>	<b>-</b>	<b>-</b>	<b>27'713.00</b>	
			70050135	Ersatz Wasserleitung Oberdorfstrasse	-	81'313.40	81'313.40	-	-	-		
			71050135	Sanierung Abwasserleitung Oberdorfstrasse	-	13'973.60	13'973.60	-	-	-		
09.06.2005	GV	130'000.00	70050601	Ersatz Steuerung Wasserverteilung	80'110.95	41'568.00	121'678.95	-	36'245.35	36'245.35	8'321.05	GV, 22.05.2008
09.06.2005	GV	190'000.00	70050901	Kauf und Einbau Wassermesser	231'585.90	33'432.80	265'018.70	21'909.00	5'559.95	27'468.95	-75'018.70	
26.08.2004	GV	209'300.00	71050104	GEP Genereller Entwässerungsplan	78'601.95	43'974.35	122'576.30	-	-	-	86'723.70	
10.06.2004	GV	38'000.00	71050129	Kanalisationsleitung Hüttboden Axalp	40'097.80	-	40'097.80	1'460.00	-	1'460.00	-2'097.80	GV, 22.05.2008
04.03.2001	URNE	758'000.00	76050102	Verbauung Tanngündel II	352'026.35	8'096.05	360'122.40	298'162.40	25'164.80	323'327.20	397'877.60	
10.01.2006	Kt. BE	120'000.00	76050103	Verbauung Ritz	79'066.75	9'985.15	89'051.90	109'904.15	-	109'904.15	30'948.10	
22.05.2006	GR	143'000.00	81750101	WH Rotschalpstrasse - Rietstrasse Furt	80'827.60	51'050.75	131'878.35	71'082.80	60'795.55	131'878.35	11'121.65	
10.09.2007	GR	43'600.00	81750102	WH Forststrasse Dorni - Riet	-	55'459.60	55'459.60	-	30'993.80	30'993.80	-11'859.60	
18.04.1999	URNE	2'927'000.00	81750116	Waldbau C - Projektierung & Sanierung	1'786'646.35	205'298.90	1'991'945.25	1'397'257.35	49'714.00	1'446'971.35	935'054.75	
17.05.1992	URNE	1'400'000.00	81750554	Sturm 90 - Wiederherstellung	949'810.13	92'206.25	1'042'016.38	940'256.45	-	940'256.45	357'983.62	
23.08.2007	GV	200'000.00	81750601	Ersatz Rückefahrzeug	-	206.65	206.65	-	-	-	199'793.35	
26.09.2004	URNE	1'500'000.00	86050105	Druckleitung KW Giessbach	104'136.95	12'262.00	116'398.95	-	-	-	1'383'601.05	
04.06.2007	GR	90'200.00	86050107	Trafostation Engi	-	42'793.90	42'793.90	-	-	-	47'406.10	
08.12.2005	GV	175'000.00	94250301	Kino Wohnhaus Fenster/Aussenhülle	125'590.55	96'989.55	222'580.10	-	-	-	-47'580.10	
					14'933'839.65	4'015'723.60	18'949'563.25	2'946'981.35	1'230'661.75	4'177'643.10	13'834'786.90	

GR\* Gebundener Kredit, wurde im Amtsanzeiger publiziert.

In den mehrwertsteuerpflichtigen Funktionen Wasser, Abwasser und Energie werden die Ausgaben in dieser Tabelle exklusive Mehrwertsteuer dargestellt. Da die Kreditsumme inklusive Mehrwertsteuer beschlossen wird, muss die Mehrwertsteuer beim Restkredit resp. bei der Überschreitung auf den MwSt. pflichtigen Positionen noch berücksichtigt werden.



Liste der Nachkredite  
ab CHF 5'000.00

Konto	Bezeichnung	Aufwand	Voranschlag	Kredit- überschreitung	gebunden	Kompetenz GR	Kompetenz GV	Datum	Begründung
	<b>Gesamttotal</b>	<b>6'050'483.70</b>	<b>4'951'850.00</b>	<b>1'098'633.70</b>	<b>515'301.70</b>	<b>583'332.00</b>	-		-
<b>0</b>	<b>ALLGEMEINE VERWALTUNG</b>	<b>1'095'775.50</b>	<b>963'000.00</b>	<b>132'775.50</b>					
<b>011</b>	<b>Legislative</b>	<b>42'016.65</b>	<b>30'000.00</b>	<b>12'016.65</b>					
011.318.01	Dienstleistungen und Honorare	42'016.65	30'000.00	12'016.65		12'016.65		03.12.2007	ROD. Prüfung Jahresrechnung 2005. Unwetterabrechnungen
<b>012</b>	<b>Exekutive</b>	<b>148'257.80</b>	<b>111'000.00</b>	<b>37'257.80</b>					
012.300.01	Entschädigungen, Sitzungsgelder Gemeinderat	123'171.75	91'000.00	32'171.75	32'171.75			28.04.2008	Mehreinsätze Gemeinderat: Unwetter Rückerstattung 012.436.01 Fr. 30'391.60
012.317.99	Gemeinderatskredit	25'086.05	20'000.00	5'086.05		5'086.05		28.04.2008	Gemeinderatsausflug, div. Verpflichtungen
<b>029</b>	<b>Allgemeine Verwaltung</b>	<b>882'459.75</b>	<b>804'000.00</b>	<b>78'459.75</b>					
029.301.01	Löhne	852'255.45	779'000.00	73'255.45		73'255.45		22.01.2007	Gemeindearchiv, Gebäudeharmonisierung, Sekretariat Schwelli, Bausekretärin
029.309.01	Ausbildung, Kurse, Personalwerbung	30'204.30	25'000.00	5'204.30		5'204.30		03.12.2007	Diverse Stelleninserate, Ausbildungskosten Stauffer
<b>090</b>	<b>Verwaltungsliegenschaft Glyssibach</b>	<b>23'041.30</b>	<b>18'000.00</b>	<b>5'041.30</b>					
090.312.01	Wasser, Energie und Heizmaterial	23'041.30	18'000.00	5'041.30	5'041.30			17.12.2007	Höherer Heizölpreis
<b>1</b>	<b>OEFFENTLICHE SICHERHEIT</b>	<b>198'432.25</b>	<b>76'050.00</b>	<b>122'382.25</b>					
<b>101</b>	<b>Übrige Rechtspflege</b>	<b>12'600.25</b>	<b>2'550.00</b>	<b>10'050.25</b>					
101.301.01	Löhne Mietamt, Siegelungen u. Feuerungskontr	12'600.25	2'550.00	10'050.25		10'050.25		03.12.2007	Lohn Mietamt April-Dezember
<b>140</b>	<b>Feuerwehr</b>	<b>117'350.80</b>	<b>45'000.00</b>	<b>72'350.80</b>					
140.300.01	Entschädigungen, Sitzungsgelder	32'269.80	20'000.00	12'269.80		12'269.80		28.04.2008	Anderung Buchungspraxis Weiterbildung, Entschädigung FW-Kommandant
140.301.12	Sold Einsätze / Gefahrenwache	34'576.95	25'000.00	9'576.95	9'576.95			17.12.2007	Unwettereinsätze Juli / August 2007
140.380.01	Einlage in Spezialfinanzierung	50'504.05	0.00	50'504.05	50'504.05			28.04.2008	Ausgleich Funktion 140
<b>141</b>	<b>Feuerwehr Stützpunkt N8</b>	<b>27'456.55</b>	<b>17'000.00</b>	<b>10'456.55</b>					
141.300.01	Entschädigungen, Sitzungsgelder	27'456.55	17'000.00	10'456.55		10'456.55		28.04.2008	Anderung Buchungspraxis Weiterbildung, Mehreinsätze
<b>160</b>	<b>Zivilschutz</b>	<b>41'024.65</b>	<b>11'500.00</b>	<b>29'524.65</b>					
160.314.01	Unterhalt Liegenschaften	25'498.35	6'000.00	19'498.35		19'498.35		17.12.2007	Wasserschaden BSA, Versicherungsleistung 160.436.02
160.390.01	Verrechneter Personalaufwand	15'526.30	5'500.00	10'026.30		10'026.30		28.04.2008	Mehraufwände Gemeindeschreiberei
<b>2</b>	<b>BILDUNG</b>	<b>884'372.85</b>	<b>776'300.00</b>	<b>108'072.85</b>					
<b>200</b>	<b>Kindergarten</b>	<b>111'116.15</b>	<b>79'500.00</b>	<b>31'616.15</b>					
200.351.01	Beitrag an Kanton für Lohnanteil	111'116.15	79'500.00	31'616.15	31'616.15			28.04.2008	Gemeindeanteil an Besoldung KindergärtnerInnen
<b>210</b>	<b>Primarstufe</b>	<b>16'861.80</b>	<b>7'000.00</b>	<b>9'861.80</b>					
210.318.03	Schülertransportkosten	16'861.80	7'000.00	9'861.80		9'861.80		28.04.2008	Neue Perimeterpläne, gültig ab Juni 2007
<b>212</b>	<b>Sekundarstufe</b>	<b>486'304.10</b>	<b>457'600.00</b>	<b>28'704.10</b>					
212.315.01	Unterhalt Mobiliar, Maschinen, EDV-Anlage	24'579.40	18'400.00	6'179.40		6'179.40		04.02.2008	Schadenfall, Versicherungsleistung 212.436.02, Revisor Turngeräte
212.351.01	Beitrag an Kanton für Lohnanteil	461'724.70	439'200.00	22'524.70	22'524.70			28.04.2008	Gemeindeanteil an Besoldung SekundarlehrerInnen
<b>217</b>	<b>Schulliegenschaften</b>	<b>270'090.80</b>	<b>232'200.00</b>	<b>37'890.80</b>					
217.301.01	Löhne	211'862.50	188'200.00	23'662.50		23'662.50		02.10.2006	Anstellung Abwartshilfe, Nachfolgeregelung Abwartsstelle Kienholz
217.314.01	Unterhalt Liegenschaften	58'228.30	44'000.00	14'228.30		14'228.30		28.04.2008	Reparatur Treppe, Beleuchtung Schulzimmer DG
<b>3</b>	<b>KULTUR UND FREIZEIT</b>	<b>146'103.00</b>	<b>90'100.00</b>	<b>56'003.00</b>					
<b>309</b>	<b>Übrige Kulturförderung</b>	<b>47'600.00</b>	<b>30'100.00</b>	<b>17'500.00</b>					
309.365.01	Beiträge	47'600.00	30'100.00	17'500.00		17'500.00		04.06.2007	Beitrag an Verein Kino Brienz
<b>330</b>	<b>Quaianlagen, Wanderwege</b>	<b>98'503.00</b>	<b>60'000.00</b>	<b>38'503.00</b>					

330.314.02	Unterhalt Wanderwege	23'130.40	10'000.00	13'130.40			28.04.2008	Material Wiederherstellung Wanderwege infolge Unwetter
330.390.012	Verr. Personalaufwand Wanderwege	75'372.60	50'000.00	25'372.60			28.04.2008	Betreuung freiwillige Helfer- und Zivilschutzzeitsätze für Unwetterschäden
<b>4</b>	<b>GESUNDHEIT</b>	-	-	-				
		-	-	-				
<b>5</b>	<b>SOZIALE WOHLFAHRT</b>	<b>1'921'113.15</b>	<b>1'869'000.00</b>	<b>52'113.15</b>				
541.365.01	Verein Chinderhaus - Beitrag	124'429.00	100'000.00	24'429.00	24'429.00		28.04.2008	Höherer Kantonsbeitrag gemäss Ermächtigung GEF
570.365.01	Beitrag an den Verein für das Alter	551'323.75	538'000.00	13'323.75	13'323.75		28.04.2008	Höherer Kantonsbeitrag gemäss Ermächtigung GEF
587.351.01	Beitrag an den Kanton	1'212'834.00	1'206'000.00	6'834.00	6'834.00		28.04.2008	Höhere Beiträge Sozialhilfe
588.352.01	Beschäftigungsprogramme Beiträge	32'526.40	25'000.00	7'526.40	7'526.40		28.04.2008	Mehr Sozialhilfeprogramme, Wiederintegration
<b>6</b>	<b>VERKEHR</b>	<b>1'088'341.65</b>	<b>896'900.00</b>	<b>191'441.65</b>				
<b>620</b>	<b>Gemeindestrassennetz</b>	<b>882'815.55</b>	<b>785'400.00</b>	<b>97'415.55</b>				
620.301.01	Löhne	508'324.85	497'400.00	10'924.85	10'924.85		16.07.2007	Zwischenanstellung Baumarbeiterin
620.314.10	Unterhalt Gemeindestrassen	147'128.35	110'000.00	37'128.35	37'128.35		03.12.2007	Zufahrtsstrasse Buripark und Quai
620.314.12	Unwetterschäden	33'367.55	8'000.00	25'367.55	25'367.55		28.04.2008	Unwetterschaden (Gewitter Juli) Burgstrasse
620.314.15	Strassenentwässerung	18'109.30	10'000.00	8'109.30	8'109.30		03.04.2007	Strassenentwässerung Mattenweg
620.314.16	Schneeräumung	175'885.50	160'000.00	15'885.50	15'885.50		28.04.2008	Vermehrte Schneeräumungen
<b>621</b>	<b>Parkplätze</b>	<b>138'371.40</b>	<b>81'500.00</b>	<b>56'871.40</b>				
621.301.01	Löhne	21'866.90	15'500.00	6'366.90	6'366.90		03.12.2007	Mehreinsätze Kontrollen; Aufwand Brienmarkt (Rückerstattung 621.490.01)
621.314.10	Unterhalt Parkplätze	60'003.30	23'000.00	37'003.30	37'003.30		02.07.2007	Rössliplatz provisorische Carparkplätze; Anpassung Quaiprojekt
621.390.01	Verrechneter Personalaufwand	33'102.05	26'000.00	7'102.05	7'102.05		28.04.2008	Mehraufwand Verwaltung (neues Parkkartensystem), Anpassung Reglement
621.392.01	Verrechnete Abschreibungen	23'399.15	17'000.00	6'399.15	6'399.15		28.04.2008	Abschreibungen Spezialfinanzierung
<b>622</b>	<b>Öffentliche Beleuchtung</b>	<b>67'154.70</b>	<b>30'000.00</b>	<b>37'154.70</b>				
622.314.01	Unterhalt und Reparaturen	67'154.70	30'000.00	37'154.70	37'154.70		22.10.2007	Vandalenschäden, Ersatz Gassenbeleuchtung, Mehrwertsteuerpflicht ab 2007
<b>7</b>	<b>UMWELT UND RAUMORDNUNG</b>	<b>69'253.35</b>	<b>31'000.00</b>	<b>38'253.35</b>				
<b>780</b>	<b>Öffentliche Toiletten</b>	<b>24'353.00</b>	<b>19'000.00</b>	<b>5'353.00</b>				
780.390.01	Verrechneter Personalaufwand	24'353.00	19'000.00	5'353.00	5'353.00		28.04.2008	Verrechnung Personalaufwand Robidog
<b>790</b>	<b>Raumplanung</b>	<b>44'900.35</b>	<b>12'000.00</b>	<b>32'900.35</b>				
790.318.01	Dienstleistungen und Honorare	44'900.35	12'000.00	32'900.35	32'900.35		18.06.2007	UeO Fulbach, UeO Wanderwegnetz Brienzerbärg, Uferschutzplanung
<b>8</b>	<b>VOLKSWIRTSCHAFT</b>	<b>460'781.85</b>	<b>202'500.00</b>	<b>258'281.85</b>				
<b>812</b>	<b>Holzernte</b>	<b>63'554.15</b>	<b>37'500.00</b>	<b>26'054.15</b>				
812.318.11	Unternehmer, Fuhren und Transporte	63'554.15	37'500.00	26'054.15	26'054.15		28.04.2008	Holzschlag Ried, Käferholz; mehr Verkaufserlös
<b>813</b>	<b>Strassen- und Wegunterhalt</b>	<b>63'055.10</b>	<b>33'000.00</b>	<b>30'055.10</b>				
813.314.10	Unterhalt	12'293.80	3'000.00	9'293.80	9'293.80		03.12.2007	Unwetterschaden Gewitter Juli/August; mehr Beiträge im 461
813.390.01	Verrechneter Personalaufwand	50'761.30	30'000.00	20'761.30	20'761.30		28.04.2008	Mehraufwand Personal wegen Unwetterschäden Gewitter Juli/August
<b>818</b>	<b>Nichtbetrieb</b>	<b>218'056.80</b>	<b>55'000.00</b>	<b>163'056.80</b>				
818.380.01	Einlage in Forstreservfonds	153'774.00	0.00	153'774.00	153'774.00		28.04.2008	Ausgleich Funktion 810
818.392.01	Verrechnete Abschreibungen	64'282.80	55'000.00	9'282.80	9'282.80		28.04.2008	Abschreibungen Spezialfinanzierung
<b>830</b>	<b>Tourismus</b>	<b>116'115.80</b>	<b>77'000.00</b>	<b>39'115.80</b>				
830.315.01	Unterhalt Fahnen	8'011.65	2'000.00	6'011.65	6'011.65		04.06.2007	Beschaffung von Fahnen, Verschönerung Dorfbild
830.365.01	Beiträge	108'104.15	75'000.00	33'104.15	33'104.15		03.12.2007	Radwanderroute, Feuerwerk; Entnahme aus SF 830.480.01
<b>9</b>	<b>FINANZEN UND STEUERN</b>	<b>186'310.10</b>	<b>47'000.00</b>	<b>139'310.10</b>				
<b>942</b>	<b>Liegenschaften des Finanzvermögens</b>	<b>186'310.10</b>	<b>47'000.00</b>	<b>139'310.10</b>				
942.314.01	Unterhalt und Reparaturen Liegenschaften	62'797.25	10'000.00	52'797.25	52'797.25		09.10.2007	Ersatz Heizung Lehrerwohnhaus, Sanierung Wohnung und Heizöltank Kino
942.330.01	Abschreibungen Liegenschaften	70'989.55	0.00	70'989.55	70'989.55		28.04.2008	Abschreibung Kinosanierung Anteil Werterhalt
942.390.01	Verrechneter Personalaufwand	16'188.30	10'000.00	6'188.30	6'188.30		28.04.2008	Mehraufwand Verwaltung wegen Veräusserungen von Liegenschaften
942.391.01	Verrechnete Zinsen	36'335.00	27'000.00	9'335.00	9'335.00		28.04.2008	Verzinsung SF Liegenschaften Finanzvermögen



Konto	Laufende Rechnung Funktionale Gliederung LR	Rechnung 2007		Voranschlag 2007		Rechnung 2006	
		Aufwand	Ertrag	Aufwand	Ertrag	Aufwand	Ertrag
	<b>Total</b>	<b>20'514'191.61</b>	<b>20'554'466.91</b>	<b>22'176'350.00</b>	<b>22'024'000.00</b>	<b>19'766'851.10</b>	<b>19'816'734.83</b>
	Netto Aufwand				152'350.00		
	Netto Ertrag	40'275.30				49'883.73	
<b>0</b>	<b>ALLGEMEINE VERWALTUNG</b>	<b>1'625'069.86</b>	<b>576'276.65</b>	<b>1'524'550.00</b>	<b>467'000.00</b>	<b>1'534'487.95</b>	<b>583'196.05</b>
	Netto Aufwand		1'048'793.21		1'057'550.00		951'291.90
<b>01</b>	<b>Legislative und Exekutive</b>	<b>289'954.40</b>	<b>35'090.80</b>	<b>249'550.00</b>		<b>258'393.60</b>	<b>47'851.80</b>
	Netto Aufwand		254'863.60		249'550.00		210'541.80
<b>011</b>	<b>Legislative</b>	<b>79'479.65</b>		<b>72'650.00</b>		<b>54'476.35</b>	
	Netto Aufwand		79'479.65		72'650.00		54'476.35
011.300.01	Entschädigung, Sitzungsgelder	9'566.85		11'000.00		10'663.20	
011.303.01	Sozialversicherungsbeiträge	346.20		100.00		66.80	
011.305.01	Unfall und Krankenversicherung	134.45		50.00		26.55	
011.310.01	Stimm- und Wahlmaterial, Inserate	15'299.30		15'000.00		14'621.45	
011.317.01	Spesenentschädigung	1'161.25		1'500.00		1'493.85	
011.318.01	Dienstleistungen und Honorare, allg. Aufwand	42'016.65		30'000.00		16'269.45	
011.318.10	Telefon, Porti	10'954.95		15'000.00		11'335.05	
011.437.01	Bussen						
<b>012</b>	<b>Exekutive</b>	<b>210'474.75</b>	<b>35'090.80</b>	<b>176'900.00</b>		<b>203'917.25</b>	<b>47'851.80</b>
	Netto Aufwand		175'383.95		176'900.00		156'065.45
012.300.01	Entschädigungen, Sitzungsgelder Gemeinderat	123'171.75		91'000.00		134'320.05	
012.300.02	Entschädigungen, Sitzungsgelder Kommissionen	8'835.40		9'500.00		8'863.45	
012.303.01	Sozialversicherungsbeiträge	6'957.65		5'500.00		7'924.60	
012.304.01	Personalversicherungsbeiträge	7'747.85		8'000.00		7'021.80	
012.305.01	Unfall- und Krankenversicherung	2'260.60		1'900.00		2'375.50	
012.309.01	Ausbildung, Kurse	1'537.00		2'000.00		150.00	
012.317.01	Spesenentschädigungen	11'888.75		16'000.00		10'925.00	
012.317.02	Repräsentationen	9'746.10		8'000.00		7'534.35	
012.317.99	Gemeinderatskredit	25'086.05		20'000.00		22'265.95	
012.318.01	Dienstleistungen und Honorare	13'243.60		15'000.00		2'536.55	
012.436.01	Rückerstattung Personalaufwand		30'391.60				41'880.20
012.436.02	Rückerstattungen Sachaufwand		4'699.20				5'971.60
<b>02</b>	<b>Allgemeine Verwaltung</b>	<b>1'199'767.81</b>	<b>450'209.75</b>	<b>1'140'800.00</b>	<b>382'800.00</b>	<b>1'146'568.65</b>	<b>453'647.15</b>
	Netto Aufwand		749'558.06		758'000.00		692'921.50
<b>029</b>	<b>Allgemeine Verwaltung</b>	<b>1'199'767.81</b>	<b>450'209.75</b>	<b>1'140'800.00</b>	<b>382'800.00</b>	<b>1'146'568.65</b>	<b>453'647.15</b>
	Netto Aufwand		749'558.06		758'000.00		692'921.50
029.300.01	Steuerkommission						
029.301.01	Löhne	852'255.45		779'000.00		791'049.65	
029.303.01	Sozialversicherungsbeiträge	49'720.45		47'700.00		46'546.45	
029.304.01	Personalversicherungsbeiträge	46'022.00		46'800.00		43'763.20	
029.305.01	Unfall- und Krankenversicherung	15'375.00		14'800.00		13'831.00	
029.309.01	Ausbildung, Kurse, Personalwerbung	30'204.30		25'000.00		11'592.40	
029.310.01	Büromaterial, Drucksachen, Inserate, Zeitschriften	42'003.37		45'000.00		49'176.05	
029.311.01	Anschaffung Büromobilien und Maschinen	11'637.75		12'000.00		14'254.60	
029.313.01	Verbrauchsmaterial	1'134.00					
029.315.01	Unterhalt Mobiliar und Maschinen	204.00		2'000.00		6'671.05	
029.315.02	Wartungsgebühr, Unterhalt EDV-Anlage	33'051.90		31'400.00		28'035.15	
029.316.01	Mieten					15'000.00	
029.317.01	Spesenentschädigungen	5'265.30		5'000.00		6'561.30	
029.318.01	Dienstleistungen und Honorare	4'989.40		6'000.00		2'431.00	
029.318.02	Betriebskosten	2'872.85		4'000.00		3'573.55	
029.318.03	Gebühren Kanton						
029.318.04	Bank- und Postcheckspesen	2'079.99		4'000.00		2'041.65	



Konto	Laufende Rechnung Funktionale Gliederung LR	Rechnung 2007		Voranschlag 2007		Rechnung 2006	
		Aufwand	Ertrag	Aufwand	Ertrag	Aufwand	Ertrag
029.318.10	Telefon, Porti	30'928.95		38'000.00		42'102.10	
029.318.20	Haftpflicht- und Sachversicherung	3'236.25		3'100.00		3'078.80	
029.351.01	Entschädigung an Kanton	53'362.15		55'500.00		60'594.20	
029.365.01	Beiträge Private Institutionen	2'049.00		8'000.00		2'049.00	
029.390.02	Verrechner Sachaufwand	13'375.70		13'500.00		4'217.50	
029.431.99	Mahngebühren		4'250.30		5'000.00		4'040.40
029.434.01	Dienstleistungen für Dritte		40'733.10		8'000.00		16'057.00
029.435.01	Übrige Verkaufserlöse		985.05		2'000.00		1'455.00
029.436.01	Rückerstattung Personalaufwand		42'484.85		30'000.00		74'365.45
029.436.02	Rückerstattungen Sachaufwand		10'638.05		15'000.00		35'370.55
029.438.01	Verrechnete Personalkosten		3'234.55		15'000.00		10'285.80
	Investitionen						
029.451.01	Rückerstattungen vom Kanton u. GVB		11'587.85		14'000.00		12'732.90
029.452.01	Rückerstattungen von anderen Gemeinwesen		727.00		800.00		727.00
029.490.01	Verrechner Personalaufwand		287'219.05		251'000.00		252'513.05
029.490.02	Verrechner Sachaufwand		48'349.95		42'000.00		46'100.00
<b>09</b>	<b>Nicht aufteilbare Aufgaben</b>	<b>135'347.65</b>	<b>90'976.10</b>	<b>134'200.00</b>	<b>84'200.00</b>	<b>129'525.70</b>	<b>81'697.10</b>
	Netto Aufwand		44'371.55		50'000.00		47'828.60
<b>090</b>	<b>Verwaltungsliegenschaft Glyssibach</b>	<b>58'717.75</b>	<b>30'655.10</b>	<b>50'600.00</b>	<b>25'900.00</b>	<b>56'242.90</b>	<b>22'332.60</b>
	Netto Aufwand		28'062.65		24'700.00		33'910.30
090.301.01	Löhne	11'494.25		9'400.00		7'102.05	
090.303.01	Sozialversicherungsbeiträge	657.45		600.00		423.75	
090.305.01	Unfall- und Krankenversicherung	318.40		500.00		180.20	
090.311.01	Anschaffungen Mobiliar, Maschinen	3'312.40		3'200.00		7'373.90	
090.312.01	Wasser, Energie, Heizmaterial	23'041.30		18'000.00		9'909.15	
090.313.01	Verbrauchsmaterial	977.20		500.00		315.60	
090.314.01	Unterhalt und Reparaturen Liegenschaft	11'479.75		10'000.00		21'927.00	
090.317.01	Spesenentschädigungen	390.00		400.00		456.00	
090.318.15	Kehricht, Abwasser, Tellen	2'268.95		3'000.00		1'946.95	
090.318.20	Versicherungsprämien	3'740.05		4'000.00		4'840.30	
090.390.01	Verrechner Personalaufwand	1'038.00		1'000.00		1'768.00	
090.427.01	Mieten, Benützungsgebühren		200.00				5'300.00
090.436.02	Rückerstattungen Sachaufwand		2'468.80		400.00		3'200.00
090.490.01	Verrechner Personalaufwand		4'912.00		3'500.00		4'000.00
090.490.02	Verrechner Sachaufwand		23'074.30		22'000.00		9'832.60
<b>091</b>	<b>Gemeindehaus Dindlen</b>	<b>76'629.90</b>	<b>60'321.00</b>	<b>83'600.00</b>	<b>58'300.00</b>	<b>73'282.80</b>	<b>59'364.50</b>
	Netto Aufwand		16'308.90		25'300.00		13'918.30
091.300.01	Entschädigungen, Sitzungsgelder			300.00			
091.301.01	Löhne	39'794.55		40'500.00		36'771.30	
091.303.01	Sozialversicherungsbeiträge	2'313.80		2'500.00		2'126.90	
091.304.01	Personalversicherungsbeiträge	2'868.10		3'000.00		2'900.90	
091.305.01	Unfall- u. Krankenversicherung	1'674.25		2'000.00		1'283.25	
091.311.01	Anschaffungen Mobiliar, Maschinen	191.50		2'500.00			
091.312.01	Wasser, Energie, Heizmaterial	16'998.20		15'000.00		14'456.60	
091.313.10	Verbrauchsmaterial	2'428.40		2'000.00		1'636.35	
091.314.01	Unterhalt und Reparaturen Liegenschaft	2'901.70		5'000.00		6'936.35	
091.315.01	Unterhalt Mobiliar, Maschinen	505.05		1'000.00		771.60	
091.317.01	Spesententschädigungen						
091.318.10	Telefon, Porti						
091.318.15	Kehricht, Abwasser, Tellen	1'924.35		1'500.00		1'916.90	
091.318.20	Versicherungsprämien	2'422.00		2'300.00		2'282.65	
091.390.01	Verrechner Personalaufwand	2'608.00		6'000.00		2'200.00	
091.427.01	Mieten, Benützungsgebühren		42'321.00		40'300.00		41'364.50
091.436.01	Rückerstattung Personalaufwand						
091.490.03	Verr. Miete Schulräume		18'000.00		18'000.00		18'000.00
<b>1</b>	<b>OEFFENTLICHE SICHERHEIT</b>	<b>777'038.95</b>	<b>750'687.30</b>	<b>858'250.00</b>	<b>792'550.00</b>	<b>862'804.50</b>	<b>806'300.10</b>



Konto	Laufende Rechnung Funktionale Gliederung LR	Rechnung 2007		Voranschlag 2007		Rechnung 2006	
		Aufwand	Ertrag	Aufwand	Ertrag	Aufwand	Ertrag
	Netto Aufwand		26'351.65		65'700.00		56'504.40
<b>10</b>	<b>Rechtsaufsicht</b>	<b>140'232.45</b>	<b>127'926.75</b>	<b>167'000.00</b>	<b>119'500.00</b>	<b>178'041.50</b>	<b>132'255.60</b>
	Netto Aufwand		12'305.70		47'500.00		45'785.90
<b>100</b>	<b>Mass und Gewicht</b>	<b>5'115.10</b>		<b>7'000.00</b>		<b>8'046.40</b>	
	Netto Aufwand		5'115.10		7'000.00		8'046.40
100.318.01	Nachführung Vermessungswerk	5'115.10		7'000.00		8'046.40	
<b>101</b>	<b>Übrige Rechtspflege</b>	<b>135'117.35</b>	<b>127'926.75</b>	<b>160'000.00</b>	<b>119'500.00</b>	<b>169'995.10</b>	<b>132'255.60</b>
	Netto Aufwand		7'190.60		40'500.00		37'739.50
101.300.01	Entschädigungen Bauwesen und Vormundschaft	8'145.00		3'500.00		4'726.05	
101.300.02	Entschädigungen Mietamt	1'616.30					
101.301.01	Löhne Mietamt, Siegelungen u. Feuerungskontrollen	12'600.25		2'550.00		1'680.00	
101.303.01	Sozialversicherungsbeiträge	1'557.45		750.00		393.65	
101.309.01	Ausbildung, Kurse, Personalwerbung						
101.310.01	Büromaterial, Drucksachen, Inserate, Zeitschriften	2'147.25					
101.311.01	Anschaffungen Mobilier, Maschinen	692.80		5'000.00		7'555.50	
101.317.01	Spesenentschädigungen	304.80					
101.318.01	Baubewilligungsgebühren und Dienstleistungen	10'928.00		16'000.00		27'056.85	
101.318.02	Gebühren Einwohner- und Fremdenkontrolle	40'838.95		38'000.00		38'338.90	
101.318.03	Gebühren Vormundschaftswesen	8'325.05		5'000.00		6'294.35	
101.318.04	Dienstleistungen Vormundschaft	42'797.85		78'000.00		72'632.95	
101.351.01	Arbeitsgericht Interlaken - Beitrag	3'458.00		3'200.00		3'102.00	
101.352.02	Mietamt - Gemeindeanteil Brienz	1'705.65		8'000.00		8'214.85	
101.431.01	Baubewilligungsgebühren		36'177.10		35'000.00		43'866.00
101.431.02	Kanzleigegebühren		64'835.50		75'000.00		70'204.10
101.431.03	Vormundschaftsgebühren		14'937.00		5'000.00		6'810.50
101.431.04	Gebühren Mietamt		437.00				
101.452.01	Gemeindebeiträge Mietamt		3'067.45				
101.461.01	Beiträge vom Kanton / GVB		8'472.70		4'500.00		11'375.00
<b>14</b>	<b>Feuerwehr</b>	<b>513'919.20</b>	<b>513'919.20</b>	<b>554'050.00</b>	<b>554'050.00</b>	<b>538'417.00</b>	<b>538'417.00</b>
<b>140</b>	<b>Feuerwehr</b>	<b>283'388.75</b>	<b>283'388.75</b>	<b>273'750.00</b>	<b>273'750.00</b>	<b>332'882.40</b>	<b>332'882.40</b>
140.300.01	Entschädigungen, Sitzungsgelder	32'269.80		20'000.00		38'762.10	
140.301.01	Löhne	12'723.10		11'700.00		7'124.90	
140.301.10	Entschädigungen Ausbildung	4'080.00		13'000.00			
140.301.11	Sold Übungen	17'175.00		17'000.00		15'625.00	
140.301.12	Sold Einsätze / Gefahrenwache	34'576.95		25'000.00		24'113.20	
140.303.01	Sozialversicherungsbeiträge	2'421.30		1'950.00		1'730.00	
140.304.01	Personalversicherungsbeiträge	1'099.40		1'500.00		1'199.55	
140.305.01	Hilfsskasse Feuerwehrverband	1'385.95		1'900.00		1'825.80	
140.306.01	Dienstkleider, Verpflegung	1'711.20		3'500.00		2'799.35	
140.309.01	Aus- und Weiterbildung, Kurse	3'362.00		1'000.00		5'812.60	
140.310.01	Büromaterial, Drucksachen, Inserate, Zeitschriften	2'942.55		5'500.00		2'564.40	
140.311.01	Anschaffungen Ausrüstung, Korpsmaterial	31'440.65		59'100.00		54'463.05	
140.312.01	Wasser, Energie, Heizmaterial	1'588.45		900.00		975.90	
140.313.01	Verbrauchsmaterial, Treib- und Schmierstoffe	5'923.70		5'400.00		2'225.55	
140.314.01	Unterhalt Feuerwehrmagazine	2'002.25		5'000.00		323.30	
140.315.01	Unterhalt Ausrüstung, Material	9'556.30		17'000.00		14'218.60	
140.315.10	Unterhalt und Reparatur Fahrzeuge	23'165.50		30'500.00		13'074.35	
140.317.01	Spesenentschädigungen	2'008.95		2'500.00		3'008.30	
140.318.10	Telefon, Funk, Porti	10'975.95		12'000.00		9'193.25	
140.318.20	Versicherungen und Steuern	6'408.65		5'000.00		4'879.40	
140.330.01	Abschreibungen auf Verlusten	4'669.65		7'000.00		4'529.05	
140.365.01	Beiträge	500.00		500.00			



Konto	Laufende Rechnung Funktionale Gliederung LR	Rechnung 2007		Voranschlag 2007		Rechnung 2006	
		Aufwand	Ertrag	Aufwand	Ertrag	Aufwand	Ertrag
140.380.01	Einlage in Spezialfinanzierung	50'504.05				99'160.75	
140.390.01	Verrechneter Personalaufwand	7'742.55		5'000.00		9'843.00	
140.390.02	Verrechneter Sachaufwand	2'000.00		3'800.00		3'162.80	
140.392.01	Verrechnete Abschreibungen	11'154.85		18'000.00		12'268.20	
140.430.01	Feuerwehersatzabgaben		178'864.65		160'000.00		151'635.85
140.434.01	Dienstleistungen verr. Einsätze		17'598.50		3'000.00		32'900.55
140.436.01	Rückerstattung Personalaufwand						
140.436.02	Rückerstattungen Sachaufwand		4'403.60				450.00
140.437.01	Bussen		1'775.00		2'000.00		2'475.00
140.452.01	Gemeindebeiträge		8'500.00		36'000.00		81'487.00
140.461.01	Beiträge Gebäudeversicherung		72'247.00		71'000.00		63'934.00
140.480.01	Entnahme aus Spezialfinanzierung				1'750.00		
<b>141</b>	<b>Stützpunkt N 8</b>	<b>230'530.45</b>	<b>230'530.45</b>	<b>280'300.00</b>	<b>280'300.00</b>	<b>205'534.60</b>	<b>205'534.60</b>
141.300.01	Entschädigungen, Sitzungsgelder	27'456.55		17'000.00		35'007.60	
141.301.01	Löhne						
141.301.10	Entschädigungen Ausbildung	2'280.00		15'000.00			
141.301.11	Sold Übungen	14'375.00		16'000.00		13'325.00	
141.301.12	Sold Einsätze	1'476.55		15'000.00		7'667.95	
141.301.13	Entschädigungen Pikettdienst	66'000.40		65'000.00		61'131.95	
141.303.01	Sozialversicherungsbeiträge	1'493.65		800.00		1'289.25	
141.309.01	Aus- und Weiterbildung, Kurse	3'199.60		1'000.00		6'414.00	
141.310.01	Büromaterial, Drucksachen, Inserate	1'122.75		2'500.00		1'721.55	
141.311.01	Anschaffungen Ausrüstung, Korpsmaterial	22'172.45		56'400.00		32'675.45	
141.313.01	Verbrauchsmaterial, Treib- und Schmierstoffe	4'957.80		8'400.00		3'219.30	
141.315.01	Unterhalt Ausrüstung, Material	6'579.75		3'500.00		4'383.40	
141.315.10	Unterhalt und Reparatur Fahrzeuge	25'417.90		26'800.00		2'162.05	
141.316.01	Mietanteil Feuerwehrmagazine	34'800.00		34'800.00		16'900.00	
141.317.01	Spesenentschädigungen	1'683.30		2'500.00		3'017.70	
141.318.10	Telefon, Funk, Porti	5'719.95		8'000.00		3'877.80	
141.318.20	Versicherungen und Steuern	1'912.25		1'600.00		1'736.45	
141.380.01	Einlage in Spezialfinanzierung						
141.390.01	Verrechneter Personalaufwand	7'882.55		4'000.00		9'005.15	
141.390.02	Verrechneter Sachaufwand	2'000.00		2'000.00		2'000.00	
141.392.01	Verrechnete Abschreibungen						
141.461.01	Kantonsbeitrag		185'320.00		184'000.00		184'320.00
141.480.01	Entnahme aus Spezialfinanzierung		45'210.45		96'300.00		21'214.60
<b>15</b>	<b>Militärische Landesverteidigung</b>	<b>5'160.50</b>		<b>11'700.00</b>	<b>1'000.00</b>	<b>5'718.50</b>	
	Netto Aufwand		5'160.50		10'700.00		5'718.50
<b>151</b>	<b>Militär</b>	<b>5'160.50</b>		<b>11'700.00</b>	<b>1'000.00</b>	<b>5'718.50</b>	
	Netto Aufwand		5'160.50		10'700.00		5'718.50
151.311.01	Anschaffungen	100.00		500.00		186.10	
	Kantonnementsmaterial						
151.314.01	Unterhalt Scheibenstand	4'700.00		5'700.00		4'700.00	
151.316.01	Quartierentschädigungen						
151.318.01	Entlassungsfeier, Ehrensold	360.50		4'000.00		832.40	
151.365.01	Vereinigte Schützengesellschaften			500.00			
151.390.01	Verrechneter Personalaufwand			1'000.00			
151.436.02	Entlassungsfeier -Rückerstattungen				1'000.00		
151.460.01	Entschädigung Truppenunterkunft						
<b>16</b>	<b>Zivile Landesverteidigung</b>	<b>117'726.80</b>	<b>108'841.35</b>	<b>125'500.00</b>	<b>118'000.00</b>	<b>140'627.50</b>	<b>135'627.50</b>
	Netto Aufwand		8'885.45		7'500.00		5'000.00
<b>160</b>	<b>Zivilschutz</b>	<b>108'841.35</b>	<b>108'841.35</b>	<b>118'000.00</b>	<b>118'000.00</b>	<b>135'627.50</b>	<b>135'627.50</b>
160.300.01	Entschädigungen, Sitzungsgelder	1'532.25		2'000.00		1'177.20	
160.300.03	Entschädigung zusätzliche Diensttage						
160.301.01	Löhne	12'723.05		11'700.00		24'524.00	
160.303.01	Sozialversicherungsbeiträge	792.50		750.00		1'523.50	
160.304.01	Personalversicherungsbeiträge	1'465.30		1'550.00		1'599.30	



Konto	Laufende Rechnung Funktionale Gliederung LR	Rechnung 2007		Voranschlag 2007		Rechnung 2006	
		Aufwand	Ertrag	Aufwand	Ertrag	Aufwand	Ertrag
160.305.01	Unfall- und Krankenversicherung	307.90		250.00		284.20	
160.309.01	Aus- und Weiterbildung, Kurse	1'102.20		3'000.00		2'370.00	
160.311.01	Anschaffungen Mobiliar, Einrichtungen	841.50		3'000.00			
160.312.01	Wasser, Energie, Heizmaterial	8'822.95		7'000.00		6'915.55	
160.313.01	Verbrauchsmaterial	948.35		1'500.00		392.00	
160.314.01	Unterhalt Liegenschaften	25'498.35		6'000.00		3'173.35	
160.315.01	Unterhalt Ausrüstung, Material	363.85		3'000.00		1'965.40	
160.317.01	Spesenentschädigungen	345.05		700.00		308.80	
160.318.01	Entlassungsfeiern						
160.318.10	Telefon, Porti	2'735.40		3'000.00		2'724.45	
160.318.15	Kehricht, Abwasser, Tellen	666.45		1'500.00		646.40	
160.318.20	Versicherungen und Steuern	1'564.75		1'550.00		2'053.90	
160.362.01	Beiträge an regionale Ausbildungszentren						
160.362.02	Beitrag an ZSO Alpenregion	35'782.00		41'000.00		40'803.00	
160.380.01	Einlage in Schutzraumfonds	-6'321.00		20'000.00		29'360.00	
160.390.01	Verrechneter Personalaufwand	15'526.30		5'500.00		11'590.15	
160.390.02	Verrechneter Sachaufwand	4'144.20		5'000.00		4'216.30	
160.427.01	Einquartierungen		23'064.60		5'000.00		16'031.15
160.430.01	Schutzraumsatzabgaben		-6'321.00		20'000.00		29'360.00
160.434.01	Ertrag aus Dienstleistungen		163.00				2'100.00
160.436.01	Rückerstattung Personalaufwand						373.20
160.436.02	Rückerstattung Sachaufwand		19'104.40				
160.452.01	Gemeindebeiträge						
160.461.01	Kantonsbeitrag		5'550.00		5'500.00		5'550.00
160.480.01	Entnahme aus Spezialfinanzierung		67'280.35		87'500.00		82'213.15
160.490.02	Verrechneter Sachaufwand						
<b>161</b>	<b>Übrige zivile Landesverteidigung</b>	<b>8'885.45</b>		<b>7'500.00</b>		<b>5'000.00</b>	
	Netto Aufwand		8'885.45		7'500.00		5'000.00
161.300.01	Entschädigungen, Sitzungsgelder RFO	1'385.45					
161.309.01	Aus- und Weiterbildung, Kurse RFO						
161.310.01	Büromaterial, Drucksachen, Inserate						
161.317.01	Spesenentschädigungen RFO						
161.365.01	Beitrag an die Einsatzkostenversicherung	7'500.00		7'500.00		5'000.00	
161.452.01	Gemeindebeiträge RFO						
<b>2</b>	<b>BILDUNG</b>	<b>2'019'337.45</b>	<b>524'503.50</b>	<b>1'968'900.00</b>	<b>267'300.00</b>	<b>1'942'203.90</b>	<b>332'179.65</b>
	Netto Aufwand		1'494'833.95		1'701'600.00		1'610'024.25
<b>20</b>	<b>Kindergarten</b>	<b>121'437.00</b>		<b>91'300.00</b>		<b>132'905.75</b>	<b>971.00</b>
	Netto Aufwand		121'437.00		91'300.00		131'934.75
<b>200</b>	<b>Kindergarten</b>	<b>121'437.00</b>		<b>91'300.00</b>		<b>132'905.75</b>	<b>971.00</b>
	Netto Aufwand		121'437.00		91'300.00		131'934.75
200.310.01	Büro- und Schulmaterial, Drucksachen	5'394.50		6'400.00		6'569.90	
200.311.01	Anschaffungen Mobilien, Maschinen	2'767.65		2'900.00		2'948.40	
200.313.01	Reinigungs- und Verbrauchsmaterial			300.00			
200.315.01	Unterhalt Mobiliar	1'170.70		1'500.00		1'268.40	
200.318.10	Telefon und Porti	988.00		700.00		664.75	
200.351.01	Beitrag an Kanton für Lohnanteil	111'116.15		79'500.00		121'454.30	
200.452.01	Schulgelder von anderen Gemeinden						971.00
<b>21</b>	<b>Volksschule</b>	<b>1'890'593.20</b>	<b>524'503.50</b>	<b>1'864'100.00</b>	<b>267'300.00</b>	<b>1'791'758.25</b>	<b>331'208.65</b>
	Netto Aufwand		1'366'089.70		1'596'800.00		1'460'549.60
<b>210</b>	<b>Primarstufe</b>	<b>661'101.95</b>	<b>20'051.50</b>	<b>690'600.00</b>	<b>17'000.00</b>	<b>621'872.10</b>	<b>13'716.50</b>
	Netto Aufwand		641'050.45		673'600.00		608'155.60
210.309.01	Aus- und Weiterbildung, Kurse	10'751.90		8'000.00		8'121.80	
210.310.01	Büro- und Schulmaterial, Drucksachen	62'447.85		66'000.00		66'868.55	



Konto	Laufende Rechnung Funktionale Gliederung LR	Rechnung 2007		Voranschlag 2007		Rechnung 2006	
		Aufwand	Ertrag	Aufwand	Ertrag	Aufwand	Ertrag
210.311.01	Mobiliar, Werkzeuge, Turnmaterial	1'968.25		6'700.00		10'578.55	
210.313.01	Reinigungs- und Verbrauchsmaterial			800.00			
210.315.01	Unterhalt Mobiliar, Maschinen, Werkzeug, EDV-Anlage	2'463.05		6'500.00		2'598.80	
210.317.01	Spesenentschädigungen Schulreisen	17'190.45		20'100.00		12'063.30	
210.318.01	Beiträge Schulveranstaltungen, Dienstleistungen	370.00				375.00	
210.318.03	Schülertransportkosten	16'861.80		7'000.00		8'268.95	
210.318.10	Telefon und Porti	1'881.20		2'500.00		1'870.35	
210.351.01	Beitrag an Kanton für Lohnanteil	547'167.45		573'000.00		505'971.80	
210.352.01	Schulgelder für Externe					5'155.00	
210.436.01	Rückerstattung von Dritten		6'179.50				76.50
210.452.01	Schulgelder von anderen Gemeinden		13'872.00		17'000.00		13'640.00
<b>212</b>	<b>Sekundarstufe</b>	<b>682'010.75</b>	<b>467'934.80</b>	<b>659'550.00</b>	<b>217'000.00</b>	<b>652'543.55</b>	<b>285'666.70</b>
	Netto Aufwand		214'075.95		442'550.00		366'876.85
212.300.01	Entschädigungen			5'000.00			
212.303.01	Sozialversicherungsbeiträge			300.00			
212.305.01	Unfall- und Krankenversicherun			250.00			
212.310.01	Büro- und Schulmaterial, Drucksachen	92'313.15		88'000.00		83'470.30	
212.311.01	Anschaffungen Mobiliar, Werkzeuge, Turnmaterial	42'252.35		45'900.00		64'277.85	
212.313.01	Reinigungs- und Verbrauchsmaterial	23'959.45		25'500.00		23'959.75	
212.315.01	Unterhalt Mobiliar, Maschinen, EDV-Anlage	24'579.40		18'400.00		23'918.25	
212.317.01	Spesenentschädigungen Schulreisen	29'827.25		28'000.00		22'216.00	
212.318.01	Beiträge Schulveranstaltungen, Dienstleistungen	5'671.95		7'500.00		5'610.25	
212.318.10	Telefon, Porti	1'682.50		1'500.00		2'195.55	
212.351.01	Beitrag an Kanton für Lohnanteil	461'724.70		439'200.00		426'895.60	
212.352.01	Schulgelder für Externe						
212.436.02	Rückerstattung Sachaufwand		2'357.80		2'000.00		14'487.80
212.452.01	Schulgelder von andern Gemeinden		465'577.00		215'000.00		271'178.90
<b>214</b>	<b>Musikschulen</b>	<b>54'278.60</b>		<b>55'000.00</b>		<b>57'136.65</b>	
	Netto Aufwand		54'278.60		55'000.00		57'136.65
214.365.01	Musikschulen - Schulgeld	54'278.60		55'000.00		57'136.65	
<b>217</b>	<b>Schulliegenschaften</b>	<b>484'193.65</b>	<b>32'767.20</b>	<b>446'450.00</b>	<b>28'300.00</b>	<b>448'266.35</b>	<b>26'805.45</b>
	Netto Aufwand		451'426.45		418'150.00		421'460.90
217.300.01	Entschädigungen Sitzungsgelder	16'953.05		26'000.00		21'761.30	
217.301.01	Löhne	211'862.50		188'200.00		196'797.95	
217.301.02	Löhne AHV frei (Schüler)	3'035.85		5'000.00		2'585.30	
217.303.01	Sozialversicherungsbeiträge	13'056.15		11'800.00		12'317.65	
217.304.01	Personalversicherungsbeiträge	15'930.00		14'700.00		14'082.90	
217.305.01	Unfall- und Krankenversicherung	9'558.50		7'500.00		7'158.20	
217.306.01	Dienstkleider, Verpflegung						
217.311.01	Anschaffungen Mobiliar, Maschinen	2'755.85		5'000.00		9'962.95	
217.312.01	Wasser, Energie, Heizmaterial	72'197.50		70'000.00		62'266.40	
217.313.01	Reinigungsmaterial	3'963.55		8'000.00		6'476.70	
217.314.01	Unterhalt Liegenschaften	58'228.30		44'000.00		42'613.65	
217.315.01	Unterhalt Mobiliar, Maschinen	11'863.50		10'000.00		11'743.05	
217.316.01	Miete Schulräume	8'292.75		7'500.00		7'792.30	
217.317.01	Spesenentschädigungen	3'800.80		3'000.00		5'480.20	
217.318.10	Telefon	303.00		250.00		303.00	
217.318.15	Kehricht, Abwasser, Tellen	11'043.70		7'500.00		9'581.85	
217.318.20	Versicherungen und Steuern	18'902.65		16'000.00		16'080.95	
217.390.01	Verrechneter Personalaufwand	4'446.00		4'000.00		3'262.00	
217.390.03	Verrechnete Miete Schulräume	18'000.00		18'000.00		18'000.00	
217.427.01	Mieten 10. Schuljahr BZI		7'320.00		7'300.00		7'320.00
217.434.01	Benützungsgebühren		15'750.65		16'000.00		16'026.10
217.436.01	Rückerstattungen Dritter		9'696.55		5'000.00		3'459.35



Konto	Laufende Rechnung Funktionale Gliederung LR	Rechnung 2007		Voranschlag 2007		Rechnung 2006	
		Aufwand	Ertrag	Aufwand	Ertrag	Aufwand	Ertrag
217.490.01	Verrechneter Personalaufwand						
<b>219</b>	<b>Nicht Aufteilbares, Volksschule, Tagesschule</b>	<b>9'008.25</b>	<b>3'750.00</b>	<b>12'500.00</b>	<b>5'000.00</b>	<b>11'939.60</b>	<b>5'020.00</b>
	Netto Aufwand		5'258.25		7'500.00		6'919.60
219.302.01	Löhne Stellvertretungen			2'500.00		1'661.35	
219.366.01	Stipendien	9'008.25		10'000.00		10'278.25	
219.436.01	Rückerstattungen						
219.469.01	Entnahme aus Stipendienfonds		3'750.00		5'000.00		5'020.00
<b>22</b>	<b>Sonderschulen</b>	<b>7'307.25</b>		<b>7'500.00</b>		<b>7'459.90</b>	
	Netto Aufwand		7'307.25		7'500.00		7'459.90
<b>220</b>	<b>Sonderschulen</b>	<b>7'307.25</b>		<b>7'500.00</b>		<b>7'459.90</b>	
	Netto Aufwand		7'307.25		7'500.00		7'459.90
220.365.01	Beiträge an Sonderschulen	7'307.25		7'500.00		7'459.90	
<b>29</b>	<b>Übriges Bildungswesen</b>			<b>6'000.00</b>		<b>10'080.00</b>	
	Netto Aufwand				6'000.00		10'080.00
<b>292</b>	<b>Erwachsenenbildung</b>			<b>6'000.00</b>		<b>10'080.00</b>	
	Netto Aufwand				6'000.00		10'080.00
292.365.01	Erwachsenenbildung			6'000.00		10'080.00	
<b>3</b>	<b>KULTUR UND FREIZEIT</b>	<b>322'378.85</b>	<b>78'736.20</b>	<b>319'950.00</b>	<b>81'000.00</b>	<b>302'775.35</b>	<b>95'009.40</b>
	Netto Aufwand		243'642.65		238'950.00		207'765.95
<b>30</b>	<b>Kulturförderung</b>	<b>68'433.40</b>	<b>8'277.00</b>	<b>70'600.00</b>	<b>3'000.00</b>	<b>55'364.35</b>	<b>10'238.40</b>
	Netto Aufwand		60'156.40		67'600.00		45'125.95
<b>300</b>	<b>Bibliothek</b>	<b>7'500.00</b>		<b>7'500.00</b>		<b>7'500.00</b>	
	Netto Aufwand		7'500.00		7'500.00		7'500.00
300.365.01	Gemeindebeitrag	7'500.00		7'500.00		7'500.00	
<b>309</b>	<b>Übrige Kulturförderung</b>	<b>60'933.40</b>	<b>8'277.00</b>	<b>63'100.00</b>	<b>3'000.00</b>	<b>47'864.35</b>	<b>10'238.40</b>
	Netto Aufwand		52'656.40		60'100.00		37'625.95
309.318.01	Bundes- und Jungbürgerfeier	558.45		3'000.00		15'079.95	
309.319.01	Schwesterstadt	12'774.95		30'000.00		4'699.20	
309.365.01	Beiträge	47'600.00		30'100.00		28'085.20	
309.436.02	Jungbürgerfeier u. Rückerstattungen		3'377.00		3'000.00		10'238.40
309.469.01	Entnahme aus dem Kulturfonds		4'900.00				
<b>33</b>	<b>Quaianlagen und Wanderwege</b>	<b>194'331.10</b>	<b>15'386.00</b>	<b>170'000.00</b>	<b>15'000.00</b>	<b>173'690.95</b>	<b>15'386.00</b>
	Netto Aufwand		178'945.10		155'000.00		158'304.95
<b>330</b>	<b>Quaianlagen, Wanderwege</b>	<b>194'331.10</b>	<b>15'386.00</b>	<b>170'000.00</b>	<b>15'000.00</b>	<b>173'690.95</b>	<b>15'386.00</b>
	Netto Aufwand		178'945.10		155'000.00		158'304.95
330.314.01	Unterhalt Quaianlagen	14'627.40		20'000.00		16'877.65	
330.314.02	Unterhalt Wanderwege	23'130.40		10'000.00		5'847.90	
330.318.02	Dienstleistungen Wanderwege	200.00		2'000.00			
330.365.02	Beitrag an Berner Wanderwege	893.70		1'000.00		899.00	
330.390.01	Verrechneter Personalaufwand Quai	80'107.00		87'000.00		80'614.00	
330.390.012	Verr. Personalaufwand Wanderwege	75'372.60		50'000.00		69'452.40	
330.461.01	Kantonsbeiträge		15'386.00		15'000.00		15'386.00
<b>34</b>	<b>Sport</b>	<b>55'114.35</b>	<b>55'073.20</b>	<b>76'350.00</b>	<b>63'000.00</b>	<b>71'220.05</b>	<b>69'385.00</b>
	Netto Aufwand		41.15		13'350.00		1'835.05
<b>340</b>	<b>Strandbad</b>	<b>12'041.15</b>	<b>12'000.00</b>	<b>22'350.00</b>	<b>9'000.00</b>	<b>13'835.05</b>	<b>12'000.00</b>
	Netto Aufwand		41.15		13'350.00		1'835.05
340.300.01	Entschädigungen Sitzungsgelder			1'000.00			
340.301.01	Löhne						
340.303.01	Sozialversicherungsbeiträge						
340.304.01	Personalversicherungsbeiträge						
340.305.01	Unfall- und Krankenversicherung						
340.310.01	Büromaterial, Drucksachen, Inserate			800.00			



Konto	Laufende Rechnung Funktionale Gliederung LR	Rechnung 2007		Voranschlag 2007		Rechnung 2006	
		Aufwand	Ertrag	Aufwand	Ertrag	Aufwand	Ertrag
340.311.01	Anschaffungen Mobiliar, Maschinen			8'500.00		2'500.00	
340.312.01	Elektrizität, Wasser						
340.314.01	Unterhalt Liegenschaften	7'020.05		4'000.00		6'001.15	
340.315.01	Unterhalt Mobiliar, Maschinen	2'037.45		2'000.00		3'059.20	
340.317.01	Spesenentschädigungen			600.00			
340.318.01	Dienstleistungen und Honorare			2'000.00			
340.318.15	Kehricht, Abwasser	1'614.35		400.00			
340.318.20	Versicherungsprämien	785.30		1'050.00		772.70	
340.390.01	Verrechneter Personalaufwand	584.00		2'000.00		1'502.00	
340.390.02	Verrechneter Sachaufwand						
340.427.01	Pachtzins		12'000.00		9'000.00		12'000.00
340.436.02	Rückerstattung Sachaufwand						
<b>341</b>	<b>Bootsplätze</b>	<b>43'073.20</b>	<b>43'073.20</b>	<b>54'000.00</b>	<b>54'000.00</b>	<b>57'385.00</b>	<b>57'385.00</b>
341.314.01	Unterhalt der Anlagen	1'445.40		5'000.00		2'115.05	
341.351.01	Abgabe für die Benützung öffentlicher Gewässer	21'285.50		25'500.00		25'155.30	
341.365.01	Beitrag an den Seerettungsdienst	50.00		50.00		50.00	
341.380.01	Einlage in SF Bootsplätze			3'950.00			
341.390.01	Verrechneter Personalaufwand	3'033.95		8'000.00		13'559.90	
341.390.02	Verrechneter Sachaufwand	2'750.00		2'500.00		3'000.00	
341.391.01	Verrechnete Passivzinsen	3'426.00		1'000.00		2'081.55	
341.392.01	Verrechnete Abschreibungen	11'082.35		8'000.00		11'423.20	
341.427.01	Erlös aus Bootsplatzgebühren		42'180.00		54'000.00		54'455.00
341.480.01	Entnahme aus Spezialfinanzierung		893.20				2'930.00
341.491.01	Verrechnete Aktivzinsen						
<b>35</b>	<b>Übrige Freizeitgestaltung</b>	<b>4'500.00</b>		<b>3'000.00</b>		<b>2'500.00</b>	
	Netto Aufwand		4'500.00		3'000.00		2'500.00
<b>350</b>	<b>Übrige Freizeitgestaltung</b>	<b>4'500.00</b>		<b>3'000.00</b>		<b>2'500.00</b>	
	Netto Aufwand		4'500.00		3'000.00		2'500.00
350.365.01	Beiträge	4'500.00		3'000.00		2'500.00	
<b>4</b>	<b>GESUNDHEIT</b>	<b>201'666.10</b>	<b>2'387.95</b>	<b>224'500.00</b>	<b>3'300.00</b>	<b>181'682.60</b>	<b>5'106.80</b>
	Netto Aufwand		199'278.15		221'200.00		176'575.80
<b>44</b>	<b>Ambulante Krankenpflege</b>	<b>170'375.35</b>		<b>176'100.00</b>		<b>145'066.55</b>	
	Netto Aufwand		170'375.35		176'100.00		145'066.55
<b>440</b>	<b>Spitex/Krankenpflege</b>	<b>170'375.35</b>		<b>176'100.00</b>		<b>145'066.55</b>	
	Netto Aufwand		170'375.35		176'100.00		145'066.55
440.363.01	Aufwandüberschuss Spitex	170'275.35		176'000.00		144'966.55	
440.365.01	Diverse Beiträge an private Institutionen	100.00		100.00		100.00	
<b>45</b>	<b>Krankheitsbekämpfung</b>	<b>3'494.45</b>		<b>5'500.00</b>		<b>4'446.90</b>	
	Netto Aufwand		3'494.45		5'500.00		4'446.90
<b>450</b>	<b>Krankheitsbekämpfung</b>	<b>3'494.45</b>		<b>5'500.00</b>		<b>4'446.90</b>	
	Netto Aufwand		3'494.45		5'500.00		4'446.90
450.300.01	Entschädigungen, Sitzungsgelder	794.45		1'500.00		1'130.40	
450.310.99	Suchtmittel, Vorbeugung und Aufklärung	2'700.00		4'000.00		3'316.50	
450.361.01	Beitrag LV gemäss Gesundheitsgesetz						
450.365.01	Beiträge an private Institutionen						
450.434.01	Dienstleistungsbeiträge						
<b>46</b>	<b>Schulgesundheitsdienst</b>	<b>17'439.10</b>		<b>23'000.00</b>		<b>16'511.65</b>	
	Netto Aufwand		17'439.10		23'000.00		16'511.65
<b>460</b>	<b>Schulärztliche Pflege</b>	<b>5'335.10</b>		<b>7'000.00</b>		<b>5'725.50</b>	
	Netto Aufwand		5'335.10		7'000.00		5'725.50
460.318.01	Schularzthonorare, Schirmbild, Impfungen	5'335.10		7'000.00		5'725.50	



Konto	Laufende Rechnung Funktionale Gliederung LR	Rechnung 2007		Voranschlag 2007		Rechnung 2006	
		Aufwand	Ertrag	Aufwand	Ertrag	Aufwand	Ertrag
<b>461</b>	<b>Schulzahnärztliche Pflege</b>	<b>12'104.00</b>		<b>16'000.00</b>		<b>10'786.15</b>	
	Netto Aufwand		12'104.00		16'000.00		10'786.15
461.302.01	Löhne						
461.303.01	Sozialversicherungsbeiträge						
461.310.01	Büromaterial, Drucksachen, Inserate, Zeitschriften						
461.317.01	Spesenentschädigungen						
461.318.01	Aufklärungs- und Untersuchungskosten	11'836.90		12'000.00		9'500.55	
461.318.02	Behandlungskosten	267.10		4'000.00		1'285.60	
461.434.01	Elternbeiträge an die Behandlungskosten						
<b>47</b>	<b>Lebensmittelkontrolle</b>	<b>10'357.20</b>	<b>2'387.95</b>	<b>19'900.00</b>	<b>3'300.00</b>	<b>15'657.50</b>	<b>5'106.80</b>
	Netto Aufwand		7'969.25		16'600.00		10'550.70
<b>470</b>	<b>Lebensmittelkontrolle</b>	<b>10'357.20</b>	<b>2'387.95</b>	<b>19'900.00</b>	<b>3'300.00</b>	<b>15'657.50</b>	<b>5'106.80</b>
	Netto Aufwand		7'969.25		16'600.00		10'550.70
470.300.01	Entschädigungen, Sitzungsgelder	656.40				816.00	
470.301.01	Löhne	7'958.50		16'000.00		12'893.70	
470.303.01	Sozialversicherungsbeiträge	531.70		1'100.00		331.80	
470.305.01	Kranken- und Unfallversicherung	87.70		350.00		134.05	
470.317.01	Spesenentschädigungen	963.00		2'000.00		1'215.40	
470.318.20	Versicherungsprämien	159.90		350.00		266.55	
470.365.99	Verschiedene Beiträge			100.00			
470.434.01	Gebühren Lebensmittelkontrolle		1'660.00		300.00		950.00
470.490.01	Verrechneter Personalaufwand		727.95		3'000.00		4'156.80
<b>5</b>	<b>SOZIALE WOHLFAHRT</b>	<b>2'853'420.55</b>	<b>964'124.65</b>	<b>2'842'300.00</b>	<b>867'400.00</b>	<b>2'734'279.55</b>	<b>735'976.88</b>
	Netto Aufwand		1'889'295.90		1'974'900.00		1'998'302.67
<b>50</b>	<b>Altersversicherung</b>	<b>273'708.90</b>	<b>11'562.90</b>	<b>272'000.00</b>	<b>11'500.00</b>	<b>259'670.85</b>	<b>11'517.30</b>
	Netto Aufwand		262'146.00		260'500.00		248'153.55
<b>500</b>	<b>AHV-Zweigstelle</b>	<b>88'633.90</b>	<b>11'562.90</b>	<b>86'000.00</b>	<b>11'500.00</b>	<b>75'287.85</b>	<b>11'517.30</b>
	Netto Aufwand		77'071.00		74'500.00		63'770.55
500.390.01	Verrechneter Personalaufwand	82'633.90		80'000.00		68'787.85	
500.390.02	Verrechneter Sachaufwand	6'000.00		6'000.00		6'500.00	
500.451.01	Rückerstattung Kanton Verwaltungskosten		11'562.90		11'500.00		11'517.30
500.452.01	Gemeindebeiträge						
<b>501</b>	<b>Gemeindeanteil am Beitrag des Kantons für die AHV</b>	<b>185'075.00</b>		<b>186'000.00</b>		<b>184'383.00</b>	
	Netto Aufwand		185'075.00		186'000.00		184'383.00
501.361.01	Beitrag an den Kanton	185'075.00		186'000.00		184'383.00	
<b>51</b>	<b>Invalidenversicherung</b>	<b>167'849.00</b>		<b>174'000.00</b>		<b>172'719.00</b>	
	Netto Aufwand		167'849.00		174'000.00		172'719.00
<b>510</b>	<b>Gemeindeanteil am Beitrag des Kantons für die IV</b>	<b>167'849.00</b>		<b>174'000.00</b>		<b>172'719.00</b>	
	Netto Aufwand		167'849.00		174'000.00		172'719.00
510.361.01	Beitrag an den Kanton	167'849.00		174'000.00		172'719.00	
<b>52</b>	<b>Krankenversicherung</b>						
<b>520</b>	<b>Krankenversicherung</b>						
520.361.01	Beiträge an Kanton						
520.366.01	Krankenkassenprämien für Dritte						
520.451.01	Rückerstattung Krankenkassen-Prämien						
<b>53</b>	<b>Sonstige Sozialversicherungen</b>	<b>443'351.00</b>		<b>468'000.00</b>		<b>424'296.00</b>	
	Netto Aufwand		443'351.00		468'000.00		424'296.00



Konto	Laufende Rechnung Funktionale Gliederung LR	Rechnung 2007		Voranschlag 2007		Rechnung 2006	
		Aufwand	Ertrag	Aufwand	Ertrag	Aufwand	Ertrag
<b>530</b>	<b>Ergänzungsleistungen AHV, IV; Sonstiges</b>	<b>443'351.00</b>		<b>468'000.00</b>		<b>424'296.00</b>	
	Netto Aufwand		443'351.00		468'000.00		424'296.00
530.361.01	Beitrag an den Kanton	443'351.00		468'000.00		424'296.00	
<b>54</b>	<b>Jugendschutz</b>	<b>125'964.95</b>		<b>102'800.00</b>		<b>114'080.40</b>	
	Netto Aufwand		125'964.95		102'800.00		114'080.40
<b>540</b>	<b>Jugendschutz</b>	<b>1'535.95</b>		<b>2'800.00</b>		<b>1'276.40</b>	
	Netto Aufwand		1'535.95		2'800.00		1'276.40
540.300.01	Entschädigungen Pflegekinderaufsicht	328.20		1'500.00		831.30	
540.303.01	Sozialversicherungsbeiträge	20.25		100.00		51.30	
540.310.01	Elternbriefe "Pro Juventute"	851.50		700.00			
540.317.01	Spesenentschädigungen			150.00		34.80	
540.318.20	Pflegekinderversicherung	336.00		350.00		359.00	
<b>541</b>	<b>Kinderheime und -krippen, Waisenhäuser</b>	<b>124'429.00</b>		<b>100'000.00</b>		<b>112'804.00</b>	
	Netto Aufwand		124'429.00		100'000.00		112'804.00
541.365.01	Verein Chinderhus - Beitrag	124'429.00		100'000.00		112'804.00	
<b>56</b>	<b>Sozialer Wohnungsbau</b>						
<b>560</b>	<b>Wohnungsbau</b>						
560.366.01	Sozialer Wohnungsbau						
<b>57</b>	<b>Altersheime</b>	<b>551'323.75</b>	<b>551'323.75</b>	<b>538'000.00</b>	<b>538'000.00</b>	<b>526'276.10</b>	<b>526'276.10</b>
<b>570</b>	<b>Altersheime</b>	<b>551'323.75</b>	<b>551'323.75</b>	<b>538'000.00</b>	<b>538'000.00</b>	<b>526'276.10</b>	<b>526'276.10</b>
570.365.01	Beitrag an den Verein für das Alter	551'323.75		538'000.00		526'276.10	
570.451.01	Vergütung des Kantons an die Gemeinde		551'323.75		538'000.00		526'276.10
<b>58</b>	<b>Sozialhilfe</b>	<b>1'291'222.95</b>	<b>401'238.00</b>	<b>1'287'500.00</b>	<b>317'900.00</b>	<b>1'237'237.20</b>	<b>198'183.48</b>
	Netto Aufwand		889'984.95		969'600.00		1'039'053.72
<b>580</b>	<b>Sozialhilfe</b>						
580.366.01	Unterstützung Berner Bürger						
580.366.02	Unterstützung ausserkantonaler Bürger						
580.366.03	Unterstützung ausserkantonaler Bürger ohne heimatliche Vergütung						
580.366.04	Unterstützung von Ausländern						
580.436.01	Familienrechtliche Beiträge Berner Kantonsbürger						
580.436.02	Familienrechtliche Beiträge anderer Kantonsbürger						
580.436.03	Familienrechtliche Beiträge anderer Kantonsbürger ohne heimatliche Vergütung						
580.436.04	Familienrechtliche Beiträge von Ausländern						
580.436.14	Heimatliche Vergütung Ausländer						
580.436.21	Übrige Rückerstattungen Berner						
580.436.23	Übrige Rückerstattungen anderer Kantonsbürger ohne heimatliche Vergütung						
580.436.24	Übrige Rückerstattungen Ausländer						
580.451.11	Heimatliche Vergütung Berner						
580.451.12	Heimatliche Vergütungen anderer Kantonsbürger						
580.452.01	Burgergutsbeiträge Berner						
<b>582</b>	<b>Weitere Wohlfahrts-, Vor- und Fürsorgeeinrichtungen</b>	<b>2'800.90</b>		<b>3'600.00</b>		<b>8'255.40</b>	<b>42.50</b>
	Netto Aufwand		2'800.90		3'600.00		8'212.90



Konto	Laufende Rechnung Funktionale Gliederung LR	Rechnung 2007		Voranschlag 2007		Rechnung 2006	
		Aufwand	Ertrag	Aufwand	Ertrag	Aufwand	Ertrag
582.365.99	Verschiedene Beiträge	2'100.90		2'000.00		7'615.40	
582.366.01	Weihnachtsbescherung	700.00		1'000.00		600.00	
582.366.02	Besondere Notstandsaktionen			600.00		40.00	
582.436.02	Rückerstattung Sachaufwand, Spenden						42.50
<b>583</b>	<b>Asylwesen</b>	<b>1'502.00</b>	<b>8'219.30</b>	<b>14'700.00</b>	<b>9'500.00</b>	<b>35'039.75</b>	<b>30'114.38</b>
	Netto Aufwand				5'200.00		4'925.37
	Netto Ertrag	6'717.30					
583.300.01	Entschädigungen, Sitzungsgelder	64.90		1'000.00		321.55	
583.366.01	Unterstützung Asylanten, Flüchtlinge	937.10		12'700.00		33'718.20	
583.390.01	Verrechneter Personalaufwand	500.00		1'000.00		1'000.00	
583.436.01	Rückerstattungen von Asylanten		2'973.80				12'410.50
583.461.01	Bundesbeitrag an Aufwand Asylantenwesen		5'245.50		9'500.00		17'703.88
<b>584</b>	<b>Dem Lastenausgleich unterliegende Personalkosten Sozialarbeiter</b>						
584.365.01	Beitrag an den Verein Sozialdienste des Amtes Interlaken						
<b>585</b>	<b>Inkassohilfe und Bevorschussung von Unterhaltsbeiträgen für Kinder</b>						
585.318.01	Betreibungskosten						
585.366.01	Vorschüsse						
585.436.01	Rückerstattungen von Dritten						
<b>587</b>	<b>Lastenausgleich</b>	<b>1'212'834.00</b>	<b>354'625.00</b>	<b>1'206'000.00</b>	<b>278'000.00</b>	<b>1'158'386.00</b>	<b>161'553.90</b>
	Netto Aufwand		858'209.00		928'000.00		996'832.10
587.351.01	Beitrag an den Kanton	1'212'834.00		1'206'000.00		1'158'386.00	
587.451.01	Rückerstattung des Kantons		354'625.00		278'000.00		161'553.90
<b>588</b>	<b>Arbeitslosenfürsorge</b>	<b>32'526.40</b>	<b>32'526.40</b>	<b>25'000.00</b>	<b>25'000.00</b>	<b>1'056.75</b>	<b>1'056.75</b>
588.352.01	Beschäftigungsprogramme Beiträge	32'526.40		25'000.00		1'056.75	
588.452.01	Lastenausgleich Beschäftigungsprogramme		32'526.40		25'000.00		1'056.75
<b>589</b>	<b>Sozialbehörden, Sekretariat</b>	<b>41'559.65</b>	<b>5'867.30</b>	<b>38'200.00</b>	<b>5'400.00</b>	<b>34'499.30</b>	<b>5'415.95</b>
	Netto Aufwand		35'692.35		32'800.00		29'083.35
589.300.01	Entschädigungen, Sitzungsgelder	13'830.65		13'000.00		11'629.40	
589.301.01	Löhne	17'438.50		16'100.00		15'710.50	
589.303.01	Sozialversicherungsbeiträge	1'569.05		1'400.00		1'318.30	
589.304.01	Personalversicherungsbeiträge	1'644.75		1'000.00		987.25	
589.305.01	Unfall- und Krankenversicherung	268.40		500.00		246.00	
589.309.01	Aus- und Weiterbildung, Kurse	1'040.00		1'000.00		365.00	
589.310.01	Bürom., Drucksachen, Inserate, Zeitschriften	994.25		1'000.00		186.50	
589.317.01	Spesenentschädigungen	917.15		200.00		957.50	
589.318.10	Telefon, Porti	1'056.90		1'000.00		298.85	
589.390.02	Verrechneter Sachaufwand	2'800.00		3'000.00		2'800.00	
589.469.01	Beitrag aus dem Gerda-Lamprecht-Fonds		5'867.30		5'400.00		5'415.95
<b>6</b>	<b>VERKEHR</b>	<b>1'695'755.10</b>	<b>714'119.00</b>	<b>1'554'200.00</b>	<b>653'500.00</b>	<b>2'177'850.95</b>	<b>1'210'839.30</b>
	Netto Aufwand		981'636.10		900'700.00		967'011.65
<b>62</b>	<b>Gemeindestrassen</b>	<b>1'544'598.10</b>	<b>714'119.00</b>	<b>1'404'200.00</b>	<b>653'500.00</b>	<b>2'010'562.95</b>	<b>1'210'839.30</b>
	Netto Aufwand		830'479.10		750'700.00		799'723.65
<b>620</b>	<b>Gemeindestrassennetz</b>	<b>1'191'747.15</b>	<b>457'036.70</b>	<b>1'101'800.00</b>	<b>427'000.00</b>	<b>1'171'554.30</b>	<b>464'417.95</b>
	Netto Aufwand		734'710.45		674'800.00		707'136.35
620.300.01	Entschädigungen, Sitzungsgelder	689.25		6'500.00		10'221.05	
620.301.01	Löhne	508'324.85		497'400.00		482'947.50	
620.301.02	Löhne AHV frei (Asylanten)						



Konto	Laufende Rechnung Funktionale Gliederung LR	Rechnung 2007		Voranschlag 2007		Rechnung 2006	
		Aufwand	Ertrag	Aufwand	Ertrag	Aufwand	Ertrag
620.303.01	Sozialversicherungsbeiträge	30'294.05		30'850.00		29'028.10	
620.304.01	Personalversicherungsbeiträge	40'716.85		40'800.00		39'988.60	
620.305.01	Unfall- und Krankenversicherung	19'243.00		16'850.00		16'267.80	
620.306.01	Dienstkleider, Verpflegung	4'885.10		4'000.00		4'081.70	
620.309.01	Ausbildung, Kurse, Personalwerbung	2'726.00		2'500.00		1'654.00	
620.310.01	Büromaterial, Drucksachen, Inserate	280.35		3'500.00		2'706.70	
620.311.01	Anschaffungen Maschinen, Werkzeuge	10'607.40		10'000.00		10'701.60	
620.312.01	Wasser, Energie, Heizmaterial	3'220.80		4'000.00		4'010.05	
620.313.01	Verbrauchsmaterial, Treib- und Schmierstoffe	22'035.10		22'000.00		23'574.10	
620.313.02	Streusalz, Splitt (Winterdienst)	24'067.65		22'500.00		40'146.65	
620.314.01	Unterhalt Werkhof	629.80		2'500.00		1'860.45	
620.314.10	Unterhalt Gemeindestrassen	147'128.35		110'000.00		122'813.30	
620.314.11	Unterhalt Genossenschaftsstrassen	19'782.95		20'000.00		21'111.35	
620.314.12	Unwetterschäden	33'367.55		8'000.00			
620.314.15	Strassenentwässerung	18'109.30		10'000.00		22'628.40	
620.314.16	Schneeräumung	175'885.50		160'000.00		192'183.70	
620.314.18	Signalisation, Markierungen, Gebäudenummerierung, Strassentafeln	10'902.75		12'000.00		14'168.20	
620.314.20	Kleine Erweiterungen, Korrekturen	13'259.35		10'000.00		9'255.30	
620.315.01	Unterhalt Maschinen, Werkzeuge	3'125.25		2'000.00		2'447.10	
620.315.10	Unterhalt und Reparatur Fahrzeuge	17'796.50		25'000.00		27'406.85	
620.317.01	Spesenentschädigungen	7'990.35		5'000.00		8'343.70	
620.318.01	Dienstleistungen und Honorare	5'215.90		10'000.00		19'865.80	
620.318.10	Telefon, Porti	1'466.60		1'000.00		604.55	
620.318.11	Unternehmer, Fahren, Transporte	14'583.35		15'000.00		11'060.35	
620.318.15	Kehricht, Abwasser, Tellen	427.95		500.00		738.10	
620.318.20	Versicherungen und Steuern	23'314.50		22'400.00		24'657.10	
620.390.01	Verrechneter Personalaufwand	23'560.00		20'500.00		20'682.20	
620.390.02	Verrechneter Sachaufwand	8'110.80		7'000.00		6'400.00	
620.434.01	Beitrag an Schneeräumung		4'308.15		10'000.00		7'693.90
620.434.02	Dienstleistungen für Dritte		15'930.35		8'000.00		3'591.50
620.435.01	Verkaufserlöse		1'580.00		5'000.00		3'873.90
620.435.02	Vignette Planalpstrasse		360.00		500.00		570.00
620.436.01	Rückerstattung Personalaufwand		16'656.85		3'000.00		13'884.90
620.436.02	Rückerstattung Sachaufwand		11'256.15		4'500.00		11'121.20
620.438.01	Verrechnete Personalkosten Investitionen		3'541.70				2'490.00
620.461.01	Beiträge des Kantons		183'220.50		177'000.00		180'409.55
620.490.01	Verrechneter Personalaufwand		208'339.00		209'000.00		230'317.00
620.490.02	Verrechneter Sachaufwand		11'844.00		10'000.00		10'466.00
<b>621</b>	<b>Parkplätze</b>	<b>241'888.40</b>	<b>241'888.40</b>	<b>211'500.00</b>	<b>211'500.00</b>	<b>731'227.45</b>	<b>731'227.45</b>
621.301.01	Löhne	21'866.90		15'500.00		19'414.45	
621.303.01	Sozialversicherungsbeiträge	1'349.55		1'000.00		1'278.80	
621.304.01	Personalversicherungsbeiträge	2'090.85		1'600.00		1'448.35	
621.305.01	Unfall- und Krankenversicherung	933.50		600.00		736.75	
621.306.01	Dienstkleider, Verpflegung	135.00		300.00			
621.311.01	Diverse Anschaffungen	16'122.05		25'000.00		5'391.70	
621.313.01	Tickets, Verbrauchsmaterial	7'105.50		6'000.00		3'696.05	
621.314.10	Unterhalt Parkplätze	60'003.30		23'000.00		6'927.70	
621.315.01	Unterhalt Parkuhren	4'062.15		4'000.00		4'605.40	
621.316.01	Baurechtszinsen, Benützungskosten	3'156.00		3'200.00		3'156.00	
621.317.01	Spesenentschädigungen	1'561.20		1'500.00		915.40	
621.318.01	Honorare	4'663.95		5'000.00		7'549.45	
621.318.15	Kehricht					910.30	
621.318.20	Versicherungsprämien	1'519.25		1'300.00		1'518.25	
621.362.01	Beiträge an Gemeinden; Mehrzweckanlage					500'000.00	
621.380.01	Einlage in Parkplatzfonds	42'474.00		64'500.00		110'289.55	
621.390.01	Verrechneter Personalaufwand	33'102.05		26'000.00		21'770.50	
621.390.02	Verrechneter Sachaufwand	18'344.00		16'000.00		16'966.00	



Konto	Laufende Rechnung Funktionale Gliederung LR	Rechnung 2007		Voranschlag 2007		Rechnung 2006	
		Aufwand	Ertrag	Aufwand	Ertrag	Aufwand	Ertrag
621.392.01	Verrechnete Abschreibungen	23'399.15		17'000.00		24'652.80	
621.430.01	Ersatzabgaben für Parkplätze		15'000.00		2'000.00		100.00
621.434.01	Parkplatzgebühren		194'196.45		180'000.00		190'189.10
621.436.01	Rückerstattung Personalaufwand		2'469.60		4'000.00		2'236.90
621.437.01	Park-Bussen		23'526.00		15'000.00		27'250.00
621.480.01	Entnahme aus Parkplatzfonds						500'000.00
621.490.01	Verrechneter Personalaufwand		1'380.00				1'956.00
621.491.01	Verrechneter Aktivzins		5'316.35		10'500.00		9'495.45
<b>622</b>	<b>Öffentliche Beleuchtung</b>	<b>110'962.55</b>	<b>15'193.90</b>	<b>90'900.00</b>	<b>15'000.00</b>	<b>107'781.20</b>	<b>15'193.90</b>
	Netto Aufwand		95'768.65		75'900.00		92'587.30
622.312.01	Elektrizität	37'400.00		37'400.00		37'400.00	
622.313.01	Verbrauchs- Beleuchtungsmaterial	4'127.85		4'000.00		4'491.30	
622.314.01	Unterhalt und Reparaturen	67'154.70		30'000.00		34'856.90	
622.390.01	Verrechneter Personalaufwand	2'280.00		19'500.00		31'033.00	
622.461.01	Kantonsbeiträge		15'193.90		15'000.00		15'193.90
<b>65</b>	<b>Regionalverkehr</b>	<b>3'148.00</b>		<b>3'000.00</b>		<b>3'258.00</b>	
	Netto Aufwand		3'148.00		3'000.00		3'258.00
<b>650</b>	<b>Regionalverkehrsbetriebe</b>	<b>3'148.00</b>		<b>3'000.00</b>		<b>3'258.00</b>	
	Netto Aufwand		3'148.00		3'000.00		3'258.00
650.351.01	Regionalverkehr Beiträge	3'148.00		3'000.00		3'258.00	
<b>651</b>	<b>Nahverkehrsbetriebe</b>						
651.364.01	Nahverkehr Beiträge						
651.452.01	Gemeindebeiträge						
651.480.01	Entnahme aus dem Parkplatzfonds						
<b>69</b>	<b>Übriger Verkehr</b>	<b>148'009.00</b>		<b>147'000.00</b>		<b>164'030.00</b>	
	Netto Aufwand		148'009.00		147'000.00		164'030.00
<b>690</b>	<b>Übriger Verkehr</b>	<b>148'009.00</b>		<b>147'000.00</b>		<b>164'030.00</b>	
	Netto Aufwand		148'009.00		147'000.00		164'030.00
690.318.01	Tageskarte Gemeinde						
690.351.01	Lastenausgleich öffentlicher Verkehr	148'009.00		147'000.00		164'030.00	
690.434.01	Tageskarte Gemeinde (GA)						
<b>7</b>	<b>UMWELT UND RAUMORDNUNG</b>	<b>3'067'004.35</b>	<b>2'836'030.10</b>	<b>3'205'000.00</b>	<b>3'014'650.00</b>	<b>2'357'758.30</b>	<b>2'117'873.15</b>
	Netto Aufwand		230'974.25		190'350.00		239'885.15
<b>70</b>	<b>Wasserversorgung (NPM)</b>	<b>858'382.20</b>	<b>858'382.20</b>	<b>994'800.00</b>	<b>994'800.00</b>	<b>709'534.40</b>	<b>709'534.40</b>
	Nettoergebnis Spezialfinanzierung		-63'153.75		-58'000.00		30'002.05
<b>71</b>	<b>Abwasserentsorgung (NPM)</b>	<b>1'492'883.00</b>	<b>1'492'883.00</b>	<b>1'544'000.00</b>	<b>1'544'000.00</b>	<b>897'636.75</b>	<b>897'636.75</b>
	Nettoergebnis Spezialfinanzierung		-174'644.25		-212'000.00		-103'227.60
<b>72</b>	<b>Abfallentsorgung (NPM)</b>	<b>474'502.35</b>	<b>474'502.35</b>	<b>465'850.00</b>	<b>465'850.00</b>	<b>501'171.85</b>	<b>501'171.85</b>
	Nettoergebnis Spezialfinanzierung		27'868.00		-51'150.00		19'831.10
<b>74</b>	<b>Friedhof und Bestattung</b>	<b>85'492.00</b>		<b>87'000.00</b>		<b>85'405.00</b>	
	Netto Aufwand		85'492.00		87'000.00		85'405.00
<b>740</b>	<b>Friedhof und Bestattung</b>	<b>85'492.00</b>		<b>87'000.00</b>		<b>85'405.00</b>	
	Netto Aufwand		85'492.00		87'000.00		85'405.00
740.362.01	Beitrag an Begräbnisgemeinde	85'492.00		87'000.00		85'405.00	



Konto	Laufende Rechnung Funktionale Gliederung LR	Rechnung 2007		Voranschlag 2007		Rechnung 2006	
		Aufwand	Ertrag	Aufwand	Ertrag	Aufwand	Ertrag
<b>76</b>	<b>Lawinenschutz</b> Netto Aufwand	<b>23'787.35</b>		<b>22'600.00</b>		<b>22'352.20</b>	
			23'787.35		22'600.00		22'352.20
<b>760</b>	<b>Lawinenschutz</b> Netto Aufwand	<b>23'787.35</b>		<b>22'600.00</b>		<b>22'352.20</b>	
			23'787.35		22'600.00		22'352.20
760.362.01	Beitrag an den Verband "Für die Erhaltung der Wälder in der Region"	20'398.95		20'000.00		20'398.95	
760.362.02	Verbauung Brienzler Wildbäche	3'388.40		2'600.00		1'953.25	
<b>78</b>	<b>Übriger Umweltschutz</b> Netto Aufwand	<b>66'333.15</b>	<b>10'262.55</b>	<b>57'650.00</b>	<b>10'000.00</b>	<b>58'509.90</b>	<b>9'530.15</b>
			56'070.60		47'650.00		48'979.75
<b>780</b>	<b>Öffentliche Toiletten</b> Netto Aufwand	<b>66'333.15</b>	<b>10'262.55</b>	<b>57'650.00</b>	<b>10'000.00</b>	<b>58'509.90</b>	<b>9'530.15</b>
			56'070.60		47'650.00		48'979.75
780.312.01	Elektrizität, Wasser	3'571.15		5'000.00		4'429.35	
780.313.10	Reinigungsmaterial	5'260.65		5'000.00		1'245.10	
780.314.01	Unterhalt Anlagen	1'737.10		2'500.00		3'415.95	
780.314.02	Reinigung Anlagen	28'030.40		25'000.00		27'192.00	
780.318.15	Kehricht, Abwasser, Tellen	3'265.50		1'000.00		942.50	
780.318.20	Versicherungsprämien	115.35		150.00		121.00	
780.390.01	Verrechneter Personalaufwand	24'353.00		19'000.00		21'164.00	
780.434.01	Erlös aus WC-Anlagen		10'262.55		10'000.00		9'530.15
<b>79</b>	<b>Raumordnung</b> Netto Aufwand	<b>65'624.30</b>		<b>33'100.00</b>		<b>83'148.20</b>	
			65'624.30		33'100.00		83'148.20
<b>790</b>	<b>Raumplanung</b> Netto Aufwand	<b>65'624.30</b>		<b>33'100.00</b>		<b>83'148.20</b>	
			65'624.30		33'100.00		83'148.20
790.318.01	Dienstleistungen und Honorare	44'900.35		12'000.00		62'424.25	
790.365.01	Beitrag an Kantonale Planungsgruppe	1'100.00		1'100.00		1'100.00	
790.365.02	Beitrag an Regionalplanungsverein	19'623.95		20'000.00		19'623.95	
<b>8</b>	<b>VOLKSWIRTSCHAFT</b> Netto Ertrag	<b>5'822'980.40</b>	<b>6'251'073.65</b>	<b>6'970'950.00</b>	<b>7'406'100.00</b>	<b>6'626'751.30</b>	<b>7'053'047.70</b>
		428'093.25		435'150.00		426'296.40	
<b>80</b>	<b>Landwirtschaft</b> Netto Aufwand	<b>10'691.45</b>		<b>6'750.00</b>	<b>300.00</b>	<b>9'001.10</b>	<b>245.00</b>
			10'691.45		6'450.00		8'756.10
<b>800</b>	<b>Landwirtschaft</b> Netto Aufwand	<b>10'691.45</b>		<b>6'750.00</b>	<b>300.00</b>	<b>9'001.10</b>	<b>245.00</b>
			10'691.45		6'450.00		8'756.10
800.300.01	Entschädigungen, Sitzungsgelder	6'865.45		5'000.00		5'176.15	
800.303.01	Sozialversicherungsbeiträge	529.40		400.00		396.15	
800.317.01	Spesenentschädigungen	263.60		300.00		395.80	
800.318.01	Dienstleistungen und Honorare						
800.361.01	Beiträge an den Kanton						
800.365.01	Beiträge an private Institutionen	1'033.00		1'050.00		1'033.00	
800.390.01	Verrechneter Personalaufwand	2'000.00				2'000.00	
800.461.01	Bundes- und Kantonsbeiträge				300.00		245.00
<b>81</b>	<b>Forstwirtschaft</b>	<b>991'048.85</b>	<b>991'048.85</b>	<b>813'400.00</b>	<b>813'400.00</b>	<b>872'541.75</b>	<b>872'541.75</b>
<b>810</b>	<b>Forstverwaltung</b> Netto Aufwand Netto Ertrag	<b>496'047.90</b> 242'489.30	<b>738'537.20</b>	<b>513'900.00</b>	<b>432'000.00</b> 81'900.00	<b>503'331.05</b> 144'028.50	<b>647'359.55</b> 2'177.35
810.300.01	Entschädigungen Sitzungsgelder	1'208.40		1'500.00		2'177.35	
810.301.01	Löhne inkl. Projekte	342'425.45		352'500.00		330'555.20	
810.303.01	Sozialversicherungsbeiträge	20'553.35		21'700.00		19'844.80	
810.304.01	Personalversicherungsbeiträge	22'618.75		23'600.00		22'632.55	
810.305.01	Unfall- u. Krankenversicherung	31'441.55		31'700.00		29'161.40	
810.306.01	Dienstkleider, Verpflegung	18'691.00		17'000.00		17'021.80	
810.309.01	Ausbildung, Kurse, Personalwerbung	5'021.80		4'500.00		5'020.95	
810.310.01	Bürom., Drucksachen, Inserate	881.65		1'000.00		1'045.05	
810.311.01	Anschaff. Werkzeuge, Geräte	655.25		3'500.00		1'730.00	



Konto	Laufende Rechnung Funktionale Gliederung LR	Rechnung 2007		Voranschlag 2007		Rechnung 2006	
		Aufwand	Ertrag	Aufwand	Ertrag	Aufwand	Ertrag
810.312.01	Elektrizität, Wasser	2'208.40		2'500.00		2'365.95	
810.313.01	Verbrauchsmaterial, Treib- und Schmierstoffe	4'418.60		3'500.00		4'368.60	
810.314.01	Unterhalt Werkschopf, Forsthütten	788.20		5'000.00		15'323.30	
810.315.01	Unterhalt Werkzeuge, Geräte	103.30		1'500.00		1'747.75	
810.315.10	Unterhalt und Reparatur Fahrzeuge	3'364.05		3'500.00		4'535.90	
810.316.01	Miet- und Pachtzinse	500.00		500.00		500.00	
810.317.01	Spesenentschädigungen	8'815.55		9'000.00		9'395.50	
810.318.10	Telefon, Funk, Porti	2'117.95		2'500.00		2'234.70	
810.318.15	Kehricht, Abwasser	199.60		200.00		47.20	
810.318.20	Versicherungen und Steuern	8'316.75		8'400.00		8'504.55	
810.365.01	Mitgliederbeiträge	2'437.00		2'800.00		4'504.00	
810.390.01	Verrechneter Personalaufwand	16'481.30		14'500.00		17'814.50	
810.390.02	Verrechneter Sachaufwand	2'800.00		3'000.00		2'800.00	
810.392.01	Verrechnete Abschreibungen						
810.427.01	Miet- und Pachtzinse		16'370.55		12'000.00		12'146.00
810.434.01	Erlös aus Aufträgen für Dritte		105'758.15		30'000.00		63'898.75
810.436.01	Rückerstattung Personalaufwand		61'217.55		5'000.00		26'669.35
810.436.02	Rückerstattung Sachaufwand		5'392.65		5'000.00		6'672.25
810.438.01	Verrechnete Personalkosten Investitionen		256'951.85		120'000.00		252'733.40
810.461.01	Bundes- und Kantonsbeiträge		33'525.15		33'000.00		38'233.00
810.490.01	Verrechneter Personalaufwand		259'321.30		227'000.00		247'006.80
<b>811</b>	<b>Kulturen, Pflegemassnahmen</b>	<b>25'849.30</b>	<b>46'273.85</b>	<b>34'000.00</b>	<b>5'000.00</b>	<b>20'308.50</b>	<b>42'255.95</b>
	Netto Aufwand				29'000.00		
	Netto Ertrag	20'424.55				21'947.45	
811.311.01	Anschaffungen Werkzeug, Geräte	53.50		2'000.00		1'503.00	
811.313.01	Verbrauchsmaterial, Pflanzen	2'905.20		1'000.00		459.50	
811.315.01	Unterhalt Werkzeuge und Geräte	1'458.85		1'000.00		184.20	
811.318.11	Unternehmer						
811.390.01	Verrechneter Personalaufwand	21'431.75		30'000.00		18'161.80	
811.461.01	Bundes- und Kantonsbeiträge		46'273.85		5'000.00		42'255.95
<b>812</b>	<b>Holzernte</b>	<b>177'609.30</b>	<b>190'185.50</b>	<b>157'500.00</b>	<b>175'000.00</b>	<b>230'999.40</b>	<b>182'926.25</b>
	Netto Aufwand						48'073.15
	Netto Ertrag	12'576.20		17'500.00			
812.311.01	Anschaffungen Werkzeug, Geräte	1'787.50		4'000.00		2'372.30	
812.313.01	Verbrauchsmaterial	2'870.10		3'500.00		3'080.55	
812.313.03	Treib- und Schmierstoffe/Muli/Motorsäge	8'280.00		8'500.00		7'696.60	
812.315.01	Unterhalt Werkzeug, Geräte	5'575.45		4'000.00		4'125.80	
812.316.01	Miete Seilkran und LKW mit Kran					34'392.40	
812.318.11	Unternehmer, Fahren und Transporte	63'554.15		37'500.00		51'674.55	
812.390.01	Verrechneter Personalaufwand	95'542.10		100'000.00		127'657.20	
812.390.02	Verrechneter Sachaufwand						
812.435.01	Verkaufserlös Stammholz		125'743.95		120'000.00		67'058.50
812.435.02	Verkaufserlös Industrieholz		7'328.05				20'523.90
812.435.03	Verkaufserlös Brennholz, Kleinholz		33'288.50		35'000.00		44'934.65
812.461.01	Bundes- und Kantonsbeiträge		23'825.00		20'000.00		50'409.20
<b>813</b>	<b>Strassen- und Wegunterhalt</b>	<b>66'707.50</b>	<b>16'052.30</b>	<b>49'000.00</b>		<b>42'390.00</b>	
	Netto Aufwand		50'655.20		49'000.00		42'390.00
813.311.01	Anschaffungen Werkzeug, Geräte	1'597.85		3'000.00		4'165.40	
813.313.01	Verbrauchsmaterial	1'402.95		10'000.00		3'744.50	
813.314.10	Unterhalt	12'293.80		3'000.00			
813.315.01	Unterhalt Werkzeug, Geräte	651.60		1'000.00		742.75	
813.318.11	Unternehmer			2'000.00		3'973.15	
813.390.01	Verrechneter Personalaufwand	50'761.30		30'000.00		29'764.20	
813.461.01	Beiträge an Unterhalt		16'052.30				
<b>818</b>	<b>Nichtbetrieb</b>	<b>218'056.80</b>		<b>55'000.00</b>	<b>201'400.00</b>	<b>66'951.80</b>	
	Netto Aufwand		218'056.80				66'951.80
	Netto Ertrag			146'400.00			



Konto	Laufende Rechnung Funktionale Gliederung LR	Rechnung 2007		Voranschlag 2007		Rechnung 2006	
		Aufwand	Ertrag	Aufwand	Ertrag	Aufwand	Ertrag
818.380.01	Einlage in Forstreservfonds	153'774.00				25'420.10	
818.392.01	Verrechnete Abschreibungen	64'282.80		55'000.00		41'531.70	
818.480.01	Entnahme aus Forstreservfonds				201'400.00		
<b>819</b>	<b>Gemeinwirtschaftliche Forstleistungen</b>	<b>6'778.05</b>		<b>4'000.00</b>		<b>8'561.00</b>	
	Netto Aufwand		6'778.05		4'000.00		8'561.00
819.313.01	Verbrauchsmaterial	68.80		1'000.00			
819.318.11	Unternehmer	2'063.70		1'000.00		1'000.00	
819.390.01	Verrechneter Personalaufwand	4'645.55		2'000.00		7'561.00	
<b>83</b>	<b>Tourismus</b>	<b>118'019.40</b>	<b>37'863.80</b>	<b>115'000.00</b>	<b>35'000.00</b>	<b>119'541.10</b>	<b>33'888.15</b>
	Netto Aufwand		80'155.60		80'000.00		85'652.95
<b>830</b>	<b>Tourismus</b>	<b>118'019.40</b>	<b>37'863.80</b>	<b>115'000.00</b>	<b>35'000.00</b>	<b>119'541.10</b>	<b>33'888.15</b>
	Netto Aufwand		80'155.60		80'000.00		85'652.95
830.315.01	Unterhalt Fahnen	8'011.65		2'000.00		7'417.00	
830.365.01	Beiträge	108'104.15		75'000.00		78'600.00	
830.380.01	Einlage in SF Kurtaxen			28'000.00		29'888.15	
830.390.01	Verrechneter Personalaufwand	1'903.60		10'000.00		3'635.95	
830.406.01	Kurtaxen Einnahmen		33'833.30		35'000.00		33'888.15
830.436.02	Rückerstattung Sachaufwand						
830.480.01	Entnahme aus SF Kurtaxen		4'030.50				
<b>84</b>	<b>Industrie, Gewerbe, Handel</b>	<b>16'564.70</b>	<b>11'505.00</b>	<b>11'900.00</b>	<b>8'500.00</b>	<b>12'513.55</b>	<b>9'419.00</b>
	Netto Aufwand		5'059.70		3'400.00		3'094.55
<b>840</b>	<b>Industrie, Gewerbe, Handel</b>	<b>16'564.70</b>	<b>11'505.00</b>	<b>11'900.00</b>	<b>8'500.00</b>	<b>12'513.55</b>	<b>9'419.00</b>
	Netto Aufwand		5'059.70		3'400.00		3'094.55
840.318.01	Dienstleistungen und Honorare	4'664.10		300.00		411.75	
840.365.01	Beitrag an Volkswirtschaftskammer BO	1'563.50		1'600.00		1'115.00	
840.390.01	Verrechneter Personalaufwand	10'337.10		10'000.00		10'986.80	
840.434.01	Brienzermarkt-Gebührenertrag		11'505.00		8'500.00		9'419.00
<b>86</b>	<b>Energie (NPM)</b>	<b>4'686'656.00</b>	<b>5'210'656.00</b>	<b>6'023'900.00</b>	<b>6'548'900.00</b>	<b>5'613'153.80</b>	<b>6'136'953.80</b>
	Netto Ertrag	524'000.00		525'000.00		523'800.00	
<b>9</b>	<b>FINANZEN UND STEUERN</b>	<b>2'129'540.00</b>	<b>7'856'527.91</b>	<b>2'707'750.00</b>	<b>8'471'200.00</b>	<b>1'046'256.70</b>	<b>6'877'205.80</b>
	Netto Ertrag	5'726'987.91		5'763'450.00		5'830'949.10	
<b>90</b>	<b>Steuern</b>	<b>76'763.10</b>	<b>6'367'835.00</b>	<b>100'000.00</b>	<b>5'696'200.00</b>	<b>-43'433.10</b>	<b>5'491'334.25</b>
	Netto Ertrag	6'291'071.90		5'596'200.00		5'534'767.35	
<b>900</b>	<b>Obligatorische periodische Steuern</b>		<b>5'326'648.45</b>		<b>4'765'200.00</b>		<b>4'543'740.85</b>
	Netto Ertrag	5'326'648.45		4'765'200.00		4'543'740.85	
900.400.01	Einkommenssteuern natürliche Personen		4'162'512.00		4'000'000.00		3'723'522.00
900.400.02	Vermögenssteuern natürliche Personen		473'687.85		440'000.00		416'400.25
900.400.10	Quellensteuer		162'739.60		100'000.00		131'759.25
900.400.12	Gemeindesteuerteilungen zu Gunsten der Gemeinde nat. Personen		189'684.35		170'000.00		142'973.00
900.400.13	Gemeindesteuerteilungen zu Lasten der Gemeinde nat. Personen		-105'351.95		-80'000.00		-80'119.25
900.400.14	Rückstellungen für Gemeindesteuerteilungen (Bildung/Auflösung)						
900.400.16	Veränderungen Vorjahre (Staatskasse)						



Konto	Laufende Rechnung Funktionale Gliederung LR	Rechnung 2007		Voranschlag 2007		Rechnung 2006	
		Aufwand	Ertrag	Aufwand	Ertrag	Aufwand	Ertrag
900.401.01	Gewinnsteuer juristische Personen		395'579.10		60'000.00		78'074.00
900.401.02	Kapitalsteuern juristische Personen		50'785.85		45'000.00		46'024.20
900.401.03	Holdingsteuern		234.85		200.00		225.25
900.401.04	Gemeindesteuerteilungen zu Gunsten der Gemeinde jur. Personen		89'507.70		70'000.00		95'227.55
900.401.05	Gemeindesteuerteilungen zu Lasten der Gemeinde jur. Personen		-2'730.90		-40'000.00		-10'345.40
900.401.06	Rückstellungen für Gemeindesteuerteilungen (Bildung/Auflösung)		-90'000.00				
<b>901</b>	<b>Obligatorische aperiodische Steuern</b>		<b>170'153.40</b>		<b>70'000.00</b>		<b>107'442.25</b>
	Netto Ertrag	170'153.40		70'000.00		107'442.25	
901.400.03	Lotteriegewinne						4'930.00
901.400.11	Nach- und Strafsteuern		4'462.20				63'276.25
901.403.01	Grundstückgewinnsteuern		104'299.55		30'000.00		84'512.05
901.403.02	Sonderveranlagung		61'391.65		40'000.00		-45'276.05
<b>902</b>	<b>Liegenschaftssteuer</b>		<b>851'036.95</b>		<b>845'000.00</b>		<b>825'935.35</b>
	Netto Ertrag	851'036.95		845'000.00		825'935.35	
902.402.01	Liegenschaftssteuern		851'036.95		845'000.00		825'935.35
<b>903</b>	<b>Steuerabschreibungen</b>	<b>76'763.10</b>	<b>7'956.20</b>	<b>100'000.00</b>	<b>5'000.00</b>	<b>-43'433.10</b>	<b>2'755.80</b>
	Netto Aufwand		68'806.90		95'000.00		46'188.90
	Netto Ertrag						87'566.90
903.330.01	Steuerabschreibungen infolge Uneinbringlichkeit periodische Steuern	88'553.90		100'000.00			
903.330.02	Wertberichtigung für gefährdete Steuerguthaben	-14'000.00				-131'000.00	
903.330.03	Steuerabschreibungen infolge Uneinbringlichkeit aperiodische Steuern	2'209.20					
903.400.01	Eingang abgeschriebener Steuern periodisch		5'756.20		5'000.00		355.80
903.403.03	Eingang abgeschriebener Steuern aperiodisch		2'200.00				2'400.00
<b>904</b>	<b>Fakultative Steuern und Abgaben</b>		<b>12'040.00</b>		<b>11'000.00</b>		<b>11'460.00</b>
	Netto Ertrag	12'040.00		11'000.00		11'460.00	
904.406.02	Hundetaxen		12'040.00		11'000.00		11'460.00
<b>92</b>	<b>Finanzausgleich</b>		<b>706'528.00</b>		<b>645'000.00</b>		<b>683'876.00</b>
	Netto Ertrag	706'528.00		645'000.00		683'876.00	
<b>920</b>	<b>Finanzausgleich</b>		<b>706'528.00</b>		<b>645'000.00</b>		<b>683'876.00</b>
	Netto Ertrag	706'528.00		645'000.00		683'876.00	
920.444.01	Zuschüsse des Finanzausgleichs		706'528.00		645'000.00		683'876.00
<b>93</b>	<b>Anteile an kantonalen Steuern und Abgaben</b>		<b>4'846.85</b>				<b>30'765.25</b>
	Netto Ertrag	4'846.85				30'765.25	
<b>930</b>	<b>Anteile an kantonalen Steuern und Abgaben</b>		<b>4'846.85</b>				<b>30'765.25</b>
	Netto Ertrag	4'846.85				30'765.25	
930.341.01	Sanierungsbeitrag an Kanton						
930.441.01	Erbschafts- und Schenkungssteuern		4'846.85				30'765.25
<b>94</b>	<b>Vermögens- und Schuldenverwaltung</b>	<b>319'384.60</b>	<b>416'262.41</b>	<b>188'750.00</b>	<b>260'000.00</b>	<b>327'818.35</b>	<b>441'246.10</b>
	Netto Ertrag	96'877.81		71'250.00		113'427.75	
<b>940</b>	<b>Zinsen</b>	<b>90'571.10</b>	<b>208'401.75</b>	<b>95'000.00</b>	<b>162'000.00</b>	<b>99'742.05</b>	<b>205'278.30</b>
	Netto Ertrag	117'830.65		67'000.00		105'536.25	
940.321.01	Vergütungszinse Steuern	15'434.55		16'000.00		15'114.75	



Konto	Laufende Rechnung Funktionale Gliederung LR	Rechnung 2007		Voranschlag 2007		Rechnung 2006	
		Aufwand	Ertrag	Aufwand	Ertrag	Aufwand	Ertrag
940.322.01	Zins auf mittel- und langfristigen Schulden						
940.323.01	Zins für Sonderrechnungen/Legate	16'235.90		15'000.00		14'685.75	
940.391.01	Verrechneter Ertrag (Aktivzinse)	58'900.65		64'000.00		69'941.55	
940.421.01	Zins auf kurzfristigen Guthaben; Banken		1'819.65		4'000.00		2'213.90
940.421.15	Verzugszinse Steuern und Gebühren		34'424.70		30'000.00		44'831.25
940.422.01	Zinse auf Anlagen des Finanzvermögens		132'396.40		100'000.00		123'151.60
940.425.01	Zinse auf Darlehen Verwaltungsvermögen						
940.463.01	Gewinnabschöpfung EW						
940.491.01	Verrechnete Zinsen		39'761.00		28'000.00		35'081.55
<b>942</b>	<b>Liegenschaften des Finanzvermögens</b>	<b>226'389.20</b>	<b>204'745.66</b>	<b>88'850.00</b>	<b>94'200.00</b>	<b>188'231.20</b>	<b>218'663.90</b>
	Netto Aufwand		21'643.54				
	Netto Ertrag			5'350.00		30'432.70	
942.300.01	Entschädigungen, Sitzungsgelder	1'100.00		1'000.00		1'000.00	
942.310.01	Büromaterial, Drucksachen, Inserate	1'145.60		500.00		8.00	
942.312.01	Wasser, Energie	1'332.40		2'000.00		2'083.60	
942.312.11	Heiz- und Brennmaterial	7'804.55		6'000.00		2'718.65	
942.314.01	Unterhalt und Reparaturen Liegenschaften	62'797.25		10'000.00		37'392.55	
942.315.01	Unterhalt Mobilien			500.00		161.95	
942.318.01	Dienstleistungen und Honorare	2'436.55		2'500.00		6'121.00	
942.318.15	Kehricht, Abwasser, Tellen	1'734.20		2'500.00		2'801.20	
942.318.20	Versicherungsprämien	4'080.80		4'150.00		4'439.50	
942.330.01	Abschreibung Liegenschaften Fin'vermögen	70'989.55				70'290.55	
942.380.01	Einlage in Spezialfinanzierung Werterhalt	19'445.00		22'000.00		19'445.00	
942.390.01	Verrechneter Personalaufwand	16'188.30		10'000.00		6'940.20	
942.390.02	Verrechneter Sachaufwand	1'000.00		700.00		1'829.00	
942.391.01	Verrechnete Zinsen	36'335.00		27'000.00		33'000.00	
942.423.01	Mietvertrag, Pachtzinsen		92'167.61		93'500.00		101'017.15
942.424.01	Buchgewinne		3'600.00				22'700.00
942.436.02	Rückerstattung Sachaufwand		988.50		700.00		1'529.20
942.480.01	Entnahme aus Spezialfinanzierung		107'989.55				93'417.55
<b>943</b>	<b>Alp Tschingelfeld</b>	<b>2'424.30</b>	<b>3'115.00</b>	<b>4'900.00</b>	<b>3'800.00</b>	<b>39'845.10</b>	<b>17'303.90</b>
	Netto Aufwand				1'100.00		22'541.20
	Netto Ertrag	690.70					
943.314.01	Unterhalt Liegenschaften	119.45		3'000.00		36'674.50	
943.318.20	Dienstleistungen und Versicherungen	1'870.10		1'900.00		3'170.60	
943.352.01	Beitrag an Gemeinde Schwanden	434.75					
943.423.01	Miete, Pacht		3'115.00		3'100.00		3'115.00
943.452.01	Beitrag der Gemeinde Schwanden				700.00		14'188.90
943.461.01	Beitrag Gebäudeversicherung						
<b>99</b>	<b>Nicht aufgeteilte Posten</b>	<b>1'733'392.30</b>	<b>361'055.65</b>	<b>2'419'000.00</b>	<b>1'870'000.00</b>	<b>761'871.45</b>	<b>229'984.20</b>
	Netto Aufwand		1'372'336.65		549'000.00		531'887.25
<b>990</b>	<b>Abschreibungen</b>	<b>1'733'392.30</b>	<b>228'569.85</b>	<b>2'419'000.00</b>	<b>1'870'000.00</b>	<b>761'871.45</b>	<b>229'984.20</b>
	Netto Aufwand		1'504'822.45		549'000.00		531'887.25
990.330.01	Abschreibungen; Finanzvermögen	11'248.85		20'000.00		33'732.60	
990.331.01	Abschreibungen; harmonisiert	515'838.05		804'000.00		487'041.35	
990.332.02	Abschreibungen; übrige	1'206'305.40		1'595'000.00		241'097.50	
990.492.01	Verrechnete Abschreibungen		228'569.85		1'870'000.00		229'984.20
<b>995</b>	<b>neutrale Aufwendungen und Erträge</b>		<b>132'485.80</b>				
	Netto Ertrag	132'485.80					
995.439.01	Neutrale Erträge		132'485.80				



Konto	Investitionsrechnung Funktionale Gliederung IR	Rechnung 2007		Voranschlag 2007		Rechnung 2006	
		Ausgaben	Einnahmen	Ausgaben	Einnahmen	Ausgaben	Einnahmen
	<b>Total</b>	<b>5'947'376.30</b>	<b>5'947'376.30</b>	<b>8'626'000.00</b>	<b>3'489'000.00</b>	<b>3'963'980.00</b>	<b>3'963'980.00</b>
	Netto Aufwand				5'137'000.00		
<b>0</b>	<b>ALLGEMEINE VERWALTUNG</b>	<b>326'918.50</b>	<b>300'202.60</b>			<b>706'729.95</b>	<b>685'197.10</b>
	Netto Aufwand		26'715.90				21'532.85
<b>09</b>	<b>Nicht aufteilbare Aufgaben</b>	<b>326'918.50</b>	<b>300'202.60</b>			<b>706'729.95</b>	<b>685'197.10</b>
	Netto Aufwand		26'715.90				21'532.85
<b>090</b>	<b>Verwaltungsliegenschaften</b>	<b>318'564.60</b>	<b>318'564.60</b>			<b>494'648.65</b>	<b>494'648.65</b>
090.509.01	"Unwetter Brienz" MZG Glyssibach	318'564.60				494'648.65	
090.661.01	"Unwetter Brienz" MZG Glyssibach Beiträge		318'564.60				494'648.65
<b>091</b>	<b>Gemeindehaus Dindlen</b>	<b>8'353.90</b>	<b>-18'362.00</b>			<b>212'081.30</b>	<b>190'548.45</b>
	Netto Aufwand		26'715.90				21'532.85
091.503.03	Gemeindehaus Dindlen Sanierung	536.60				21'532.85	
091.509.01	"Unwetter Brienz" Gemeindehaus Dindlen	7'817.30				190'548.45	
091.661.01	"Unwetter Brienz" Gemeindehaus Dindlen Beiträge		-18'362.00				190'548.45
<b>1</b>	<b>OEFFENTLICHE SICHERHEIT</b>	<b>861'543.30</b>	<b>830'940.65</b>	<b>1'072'000.00</b>	<b>1'000'000.00</b>	<b>150'051.75</b>	<b>27'200.05</b>
	Netto Aufwand		30'602.65		72'000.00		122'851.70
<b>10</b>	<b>Rechtsaufsicht</b>	<b>26'000.00</b>		<b>27'000.00</b>		<b>26'000.00</b>	
	Netto Aufwand		26'000.00		27'000.00		26'000.00
<b>100</b>	<b>Mass und Gewicht</b>	<b>26'000.00</b>		<b>27'000.00</b>		<b>26'000.00</b>	
	Netto Aufwand		26'000.00		27'000.00		26'000.00
100.561.03	Neuvermessung Los 8 - Restkosten	3'000.00		3'000.00		3'000.00	
100.561.04	Neuvermessung Los 9 - Restkosten	23'000.00		24'000.00		23'000.00	
<b>14</b>	<b>Feuerwehr</b>	<b>676'477.35</b>	<b>673'722.50</b>	<b>1'045'000.00</b>	<b>1'000'000.00</b>	<b>124'051.75</b>	
	Netto Aufwand		2'754.85		45'000.00		124'051.75
<b>140</b>	<b>Feuerwehr</b>	<b>676'477.35</b>	<b>673'722.50</b>	<b>1'045'000.00</b>	<b>1'000'000.00</b>	<b>76'057.50</b>	
	Netto Aufwand		2'754.85		45'000.00		76'057.50
140.503.03	Feuerwehrmagazin Balm	673'722.50		1'000'000.00		1'383.55	
140.506.06	Einsatzleiterfahrzeug					74'673.95	
140.506.07	Motorspritze Ersatz			45'000.00			
140.506.08	Atemschutzfahrzeug	2'754.85					
140.661.03	Feuerwehrmagazin Balm Beiträge		673'722.50		1'000'000.00		
<b>141</b>	<b>Feuerwehr Stützpunkt N8</b>					<b>47'994.25</b>	
	Netto Aufwand						47'994.25
141.506.01	Kreislaufgeräte					47'994.25	
<b>16</b>	<b>Zivile Landesverteidigung</b>	<b>159'065.95</b>	<b>157'218.15</b>				<b>27'200.05</b>
	Netto Aufwand		1'847.80				
	Netto Ertrag					27'200.05	
<b>160</b>	<b>Zivilschutz</b>	<b>159'065.95</b>	<b>157'218.15</b>				<b>27'200.05</b>
	Netto Aufwand		1'847.80				
	Netto Ertrag					27'200.05	
160.503.01	Ersatzbau BSA	157'218.15					
160.581.01	Karte Naturgefahren	1'847.80					
160.661.01	Kantonsbeiträge		157'218.15				27'200.05
<b>2</b>	<b>BILDUNG</b>	<b>201'094.60</b>	<b>177'037.45</b>	<b>250'000.00</b>		<b>47'816.30</b>	
	Netto Aufwand		24'057.15		250'000.00		47'816.30
<b>21</b>	<b>Volksschule</b>	<b>201'094.60</b>	<b>177'037.45</b>	<b>250'000.00</b>		<b>47'816.30</b>	
	Netto Aufwand		24'057.15		250'000.00		47'816.30



Konto	Investitionsrechnung Funktionale Gliederung IR	Rechnung 2007		Voranschlag 2007		Rechnung 2006	
		Ausgaben	Einnahmen	Ausgaben	Einnahmen	Ausgaben	Einnahmen
<b>217</b>	<b>Schulliegenschaften</b>	<b>201'094.60</b>	<b>177'037.45</b>	<b>250'000.00</b>		<b>47'816.30</b>	
	Netto Aufwand		24'057.15		250'000.00		47'816.30
217.503.01	Mehrzweckgebäude	177'037.45		250'000.00		9'834.00	
217.503.05	Kindergarten Kienholz Renovation	24'057.15				37'982.30	
217.669.01	Beiträge SF, Vereine u. Private		177'037.45				
<b>3</b>	<b>KULTUR UND FREIZEIT</b>	<b>60'166.95</b>	<b>5'539.35</b>	<b>1'145'000.00</b>	<b>774'000.00</b>	<b>463'889.30</b>	<b>376'586.05</b>
	Netto Aufwand		54'627.60		371'000.00		87'303.25
<b>33</b>	<b>Parkanlagen und Wanderwege</b>	<b>33'216.15</b>	<b>5'039.35</b>	<b>1'075'000.00</b>	<b>774'000.00</b>	<b>316'832.75</b>	<b>274'052.70</b>
	Netto Aufwand		28'176.80		301'000.00		42'780.05
<b>330</b>	<b>Parkanlagen und Wanderwege</b>	<b>33'216.15</b>	<b>5'039.35</b>	<b>1'075'000.00</b>	<b>774'000.00</b>	<b>316'832.75</b>	<b>274'052.70</b>
	Netto Aufwand		28'176.80		301'000.00		42'780.05
330.501.02	Rundweg Axalp	708.20		30'000.00		6'698.80	
330.501.03	Seeufergestaltung & -renaturierung Brunnen	15'168.20		540'000.00		19'545.95	
330.501.04	Wander- und Alpweg Bottchen			45'000.00			
330.501.22	Uferweg Strandweg - Näseli	12'300.40		460'000.00		16'535.30	
330.509.03	"Unwetter Brienz" Wanderwege Bau, Forst	5'039.35				274'052.70	
330.661.02	Beiträge Seeufergestaltung Brunnen				360'000.00		
330.661.03	"Unwetter Brienz" Wanderwege Bau, Forst Beiträge		5'039.35				274'052.70
330.661.22	Beiträge Uferweg Näseli				414'000.00		
<b>34</b>	<b>Sport</b>	<b>26'950.80</b>	<b>500.00</b>	<b>70'000.00</b>		<b>147'056.55</b>	<b>102'533.35</b>
	Netto Aufwand		26'450.80		70'000.00		44'523.20
<b>340</b>	<b>Sport</b>	<b>15'768.45</b>	<b>500.00</b>	<b>30'000.00</b>		<b>102'533.35</b>	<b>102'533.35</b>
	Netto Aufwand		15'268.45		30'000.00		
340.503.01	Sanierung Pavillons, WC	15'268.45		30'000.00			
340.509.01	"Unwetter Brienz" Strandbad	500.00				102'533.35	
340.661.01	"Unwetter Brienz" Strandbad Beiträge		500.00				102'533.35
<b>341</b>	<b>Sportbetrieb, Erholung</b>	<b>11'182.35</b>		<b>40'000.00</b>		<b>44'523.20</b>	
	Netto Aufwand		11'182.35		40'000.00		44'523.20
341.509.03	"Unwetter Brienz" Bootsplätze	11'182.35		40'000.00		44'523.20	
<b>6</b>	<b>VERKEHR</b>	<b>516'841.35</b>	<b>139'976.65</b>	<b>590'000.00</b>	<b>305'000.00</b>	<b>334'165.70</b>	<b>212'504.10</b>
	Netto Aufwand		376'864.70		285'000.00		121'661.60
<b>62</b>	<b>Gemeindestrassen</b>	<b>516'841.35</b>	<b>109'976.65</b>	<b>590'000.00</b>	<b>255'000.00</b>	<b>334'165.70</b>	<b>162'504.10</b>
	Netto Aufwand		406'864.70		335'000.00		171'661.60
<b>620</b>	<b>Gemeindestrassennetz</b>	<b>506'142.20</b>	<b>109'976.65</b>	<b>590'000.00</b>	<b>255'000.00</b>	<b>281'312.90</b>	<b>162'504.10</b>
	Netto Aufwand		396'165.55		335'000.00		118'808.80
620.501.04	Brienerbergstrasse			70'000.00			
620.501.07	Bellevue-Sporthotel						
620.501.19	Korrektion Lauenenstrasse			160'000.00			
620.501.26	Erschliessung Hegerweg	2'711.50				12'438.10	
620.501.26	Erschliessung Balm	21'127.10				32'956.35	
620.501.35	Trottoir Hauptstrasse / Burgerhaus					27'391.75	
620.501.36	Trottoir Gärbli-Wydi	57'610.55				5'630.05	
620.501.37	Einfahrt Stägmatzgasse	47'776.90				7'557.40	
620.501.38	Stützmauersanierung Axalpstrasse, 2.-3. Etappe Frutt, Flielti	42'193.60		60'000.00			
620.501.39	Trottoir Feldstrasse 2. Etappe	8'955.00				580.70	
620.501.40	Neuerschliessung Tiechler, Steiner			200'000.00			
620.501.41	Planalpstrasse Ausweichstellen	24.20		40'000.00			
620.501.42	Teerung Alpgasse-Zyndlisteifi			60'000.00			
620.501.44	Detaillerschliessung Glyssibach	69'484.55					
620.501.46	Schwandergässli Ausbau	380.00					
620.501.47	Planalpstrasse Stützmauer Härdtunnel Kurve	61'520.95					
620.501.48	Lilachenweg Basiserschliessung	32'445.05					
620.503.01	Salzsilo Werkhof	300.50				67'921.75	



Konto	Investitionsrechnung Funktionale Gliederung IR	Rechnung 2007		Voranschlag 2007		Rechnung 2006	
		Ausgaben	Einnahmen	Ausgaben	Einnahmen	Ausgaben	Einnahmen
620.509.02	"Unwetter Brienz" Werkhof	12'794.85				1'221.90	
620.509.03	"Unwetter Brienz" Gemeindestrassen	148'817.45				125'614.90	
620.610.32	Beiträge Private		14'210.20		64'000.00		
620.610.40	Grundeigentümerbeiträge				160'000.00		
620.624.01	Erschliessung Bauland Stiftung Schweiz. Freilichtmuseum - Rückzahlung an Erstellung Museumstrasse		31'250.00		31'000.00		31'250.00
620.661.01	Bundes- und Kantonsbeiträge						4'417.30
620.661.02	"Unwetter Brienz" Werkhof Beiträge		12'794.85				1'221.90
620.661.03	"Unwetter Brienz" Gemeindestrassen Beiträge		51'721.60				125'614.90
<b>621</b>	<b>Parkplätze</b>	<b>10'699.15</b>				<b>52'852.80</b>	
	Netto Aufwand		10'699.15				52'852.80
621.501.01	Parkplätze Glyssibach					52'080.00	
621.509.03	"Unwetter Brienz" Parkplätze	10'699.15				772.80	
<b>65</b>	<b>Regionalverkehr</b>		<b>30'000.00</b>		<b>50'000.00</b>		<b>50'000.00</b>
	Netto Ertrag	30'000.00		50'000.00		50'000.00	
<b>651</b>	<b>Nahverkehrsbetriebe</b>		<b>30'000.00</b>		<b>30'000.00</b>		<b>30'000.00</b>
	Netto Ertrag	30'000.00		30'000.00		30'000.00	
651.644.01	Brienz-Rothorn-Bahn AG Rückzahlung der Darlehen pro 1985 und 1988		30'000.00		30'000.00		30'000.00
<b>652</b>	<b>Seil- und Bergbahnen</b>				<b>20'000.00</b>		<b>20'000.00</b>
	Netto Ertrag			20'000.00		20'000.00	
652.644.02	Rückzahlung Darlehen SAW Sportbahnen Axalp				20'000.00		20'000.00
<b>7</b>	<b>UMWELT UND RAUMPLANUNG</b>	<b>1'832'416.60</b>	<b>159'258.70</b>	<b>3'429'000.00</b>	<b>1'304'000.00</b>	<b>824'039.45</b>	<b>545'270.75</b>
	Netto Aufwand		1'673'157.90		2'125'000.00		278'768.70
<b>70</b>	<b>Wasserversorgung</b>	<b>1'144'555.00</b>	<b>75'578.75</b>	<b>1'462'000.00</b>	<b>421'000.00</b>	<b>353'487.45</b>	<b>111'751.90</b>
	Netto Aufwand		1'068'976.25		1'041'000.00		241'735.55
<b>700</b>	<b>Wasserversorgung</b>	<b>1'144'555.00</b>	<b>75'578.75</b>	<b>1'367'000.00</b>	<b>351'000.00</b>	<b>353'487.45</b>	<b>111'751.90</b>
	Netto Aufwand		1'068'976.25		1'016'000.00		241'735.55
700.501.19	Erschliessung Heger					998.00	
700.501.24	Reservoir Gampeli	38'618.35				2'833.00	
700.501.25	Leitung Fertix - Gampeli	851'458.20		1'136'000.00		9'563.55	
700.501.28	LIS	15'641.85				35'460.35	
700.501.32	Leitung Gärbi Wydi	68'573.65		131'000.00		9'944.65	
700.501.35	Sanierung Wasserleitung Oberdorfstrasse	81'313.40					
700.501.44	Detaillierschliessung Glyssibach Werkleitungen	4'576.20				1'480.35	
700.503.02	Reservoir Zindlisteifi Dachsanierung			100'000.00			
700.506.01	Ersatz Steuerung Wasserverteilung	41'568.00				80'110.95	
700.509.01	Kauf und Einbau Wassermesser	33'432.80				179'098.15	
700.509.02	"Unwetter Brienz" Pumpwerke Wasser	9'372.55				20'134.00	
700.509.03	"Unwetter Brienz" WV Leitungen					13'864.45	
700.610.01	Einkaufsgebühren		24'400.90		10'000.00		57'795.00
700.639.01	Einbau Wassermesser Anteil Private		5'559.95				19'958.45
700.661.01	Kantonsbeiträge		36'245.35				
700.661.02	"Unwetter Brienz" Pumpwerke Wasser Beiträge		9'372.55				20'134.00
700.661.03	"Unwetter Brienz" WV Leitungen Beiträge						13'864.45
700.661.25	Kantonsbeiträge Leitung Fertix - Gampeli				341'000.00		
<b>701</b>	<b>Gemeinsame Wasserversorgung</b>			<b>95'000.00</b>	<b>70'000.00</b>		
	Netto Aufwand				25'000.00		



Konto	Investitionsrechnung Funktionale Gliederung IR	Rechnung 2007		Voranschlag 2007		Rechnung 2006	
		Ausgaben	Einnahmen	Ausgaben	Einnahmen	Ausgaben	Einnahmen
701.501.01	Sanierung Gemeinsame Wasserversorgung			95'000.00			
701.662.01	Gemeindebeiträge Gemeinsame Wasserversorgung				70'000.00		
<b>71</b>	<b>Abwasserentsorgung</b> Netto Aufwand	<b>582'982.00</b>	<b>58'142.30</b> 524'839.70	<b>1'300'000.00</b>	<b>725'000.00</b> 575'000.00	<b>219'031.10</b>	<b>219'031.10</b>
<b>710</b>	<b>Abwasserentsorgung</b> Netto Aufwand	<b>582'982.00</b>	<b>58'142.30</b> 524'839.70	<b>1'300'000.00</b>	<b>725'000.00</b> 575'000.00	<b>219'031.10</b>	<b>219'031.10</b>
710.501.02	Sauberwasser Lauenenstrasse			100'000.00			
710.501.04	GEP Genereller Entwässerungsplan	43'974.35				9'221.70	
710.501.19	Erschliessung Heger					998.00	
710.501.28	LIS	27'737.60				71'737.85	
710.501.30	Abwasser Planalp, Geldried-Brienz	460'298.35		935'000.00		35'288.85	
710.501.32	Leitung Gärbü Wydi	10'469.60		85'000.00		6'440.05	
710.501.33	Kanalsanierungen nach Vorgaben GEP			100'000.00			
710.501.34	Kanalisation Harstetli Axalp			80'000.00			
710.501.35	Sanierung Abwasserleitung Oberdorfstrasse	13'973.60					
710.501.44	Detaillerschliessung Glyssibach Werkleitungen	788.10					
710.509.01	"Unwetter Brienz" ARA					593.25	
710.509.02	"Unwetter Brienz" Pumpwerke Abwasser	22'198.70				75'075.60	
710.509.03	"Unwetter Brienz" Abwasserleitungen	3'541.70				16'860.25	
710.592.01	Übertrag Einnahmenüberschuss in LR					2'815.55	
710.610.01	Einkaufsgebühren		32'401.90		30'000.00		126'502.00
710.610.30	Grundeigentümerbeiträge Kanalisation Planalp-Brienz				695'000.00		
710.661.01	"Unwetter Brienz" ARA Beiträge						593.25
710.661.02	"Unwetter Brienz" Pumpwerke Abwasser Beiträge		22'198.70				75'075.60
710.661.03	"Unwetter Brienz" Abwasserleitungen Beiträge		3'541.70				16'860.25
<b>75</b>	<b>Gewässerverbauungen</b> Netto Aufwand	<b>86'425.55</b>	<b>86'425.55</b>	<b>500'000.00</b>	<b>500'000.00</b>	<b>62'017.85</b>	<b>62'017.85</b>
<b>750</b>	<b>Gewässerverbauungen</b> Netto Aufwand	<b>86'425.55</b>	<b>86'425.55</b>	<b>500'000.00</b>	<b>500'000.00</b>	<b>62'017.85</b>	<b>62'017.85</b>
750.501.21	Quai - Sanierung - Platzgestaltung	86'425.55		500'000.00		62'017.85	
<b>76</b>	<b>Lawinenschutz</b> Netto Aufwand Netto Ertrag	<b>18'081.20</b> 7'083.60	<b>25'164.80</b>	<b>167'000.00</b>	<b>158'000.00</b> 9'000.00	<b>189'126.45</b> 24'984.70	<b>214'111.15</b>
<b>760</b>	<b>Lawinenschutz</b> Netto Aufwand Netto Ertrag	<b>18'081.20</b> 7'083.60	<b>25'164.80</b>	<b>167'000.00</b>	<b>158'000.00</b> 9'000.00	<b>189'126.45</b> 24'984.70	<b>214'111.15</b>
760.501.02	Verbauung Tanngündel II	8'096.05		167'000.00		113'797.25	
760.501.03	Verbauung Ritz Überwachung Rutsch	9'985.15				75'329.20	
760.661.01	Bundes- und Kantonsbeiträge						109'904.15
760.661.02	Tanngündel Kantonsbeiträge		25'164.80		158'000.00		104'207.00
<b>78</b>	<b>Übriger Umweltschutz</b>	<b>372.85</b>	<b>372.85</b>			<b>376.60</b>	<b>376.60</b>
<b>780</b>	<b>Öffentliche Toiletten</b>	<b>372.85</b>	<b>372.85</b>			<b>376.60</b>	<b>376.60</b>
780.509.01	"Unwetter Brienz" WC-Anlagen	372.85				376.60	
780.661.01	"Unwetter Brienz" WC-Anlagen Beiträge		372.85				376.60
<b>8</b>	<b>VOLKSWIRTSCHAFT</b> Netto Aufwand	<b>572'402.50</b>	<b>187'769.00</b> 384'633.50	<b>2'140'000.00</b>	<b>106'000.00</b> 2'034'000.00	<b>555'793.75</b>	<b>245'853.75</b> 309'940.00



Konto	Investitionsrechnung Funktionale Gliederung IR	Rechnung 2007		Voranschlag 2007		Rechnung 2006	
		Ausgaben	Einnahmen	Ausgaben	Einnahmen	Ausgaben	Einnahmen
<b>81</b>	<b>Forstwirtschaft</b>	<b>424'948.40</b>	<b>158'965.60</b>	<b>353'000.00</b>	<b>91'000.00</b>	<b>361'885.45</b>	<b>223'553.75</b>
	Netto Aufwand		265'982.80		262'000.00		138'331.70
<b>810</b>	<b>Forstwirtschaft</b>	<b>17'462.25</b>	<b>17'462.25</b>			<b>114'565.15</b>	<b>114'565.15</b>
810.509.01	"Unwetter Brienz" Forsthaus	17'462.25				114'565.15	
810.661.01	"Unwetter Brienz" Forsthaus Beiträge		17'462.25				114'565.15
<b>817</b>	<b>Forstwirtschaftliche Investitionen</b>	<b>407'486.15</b>	<b>141'503.35</b>	<b>353'000.00</b>	<b>91'000.00</b>	<b>247'320.30</b>	<b>108'988.60</b>
	Netto Aufwand		265'982.80		262'000.00		138'331.70
817.501.01	WH Rotschalpstrasse	51'050.75				80'827.60	
817.501.02	WH Forststrasse Dorni - Riet	55'459.60					
817.501.16	Waldbau C	205'298.90		133'000.00		124'590.20	
817.505.01	Waldungen Kauf	3'264.00					
817.505.54	Sturm 90 - Wiederherstellung	92'206.25				20'738.55	
817.506.01	Ersatz Rückefahrzeug	206.65		200'000.00			
817.509.03	"Unwetter Brienz" Forststrassen			20'000.00		21'163.95	
817.661.01	Bundes- und Kantonsbeiträge		91'789.35				71'082.80
817.661.03	"Unwetter Brienz" Forststrasse Beiträge						21'163.95
817.661.16	Beiträge Waldbau C Projekt		49'714.00		91'000.00		
817.661.54	Beiträge Wiederherstellung Sturm 90						16'741.85
<b>86</b>	<b>Energie</b>	<b>147'454.10</b>	<b>28'803.40</b>	<b>1'787'000.00</b>	<b>15'000.00</b>	<b>193'908.30</b>	<b>22'300.00</b>
	Netto Aufwand		118'650.70		1'772'000.00		171'608.30
<b>860</b>	<b>Elektrizität</b>	<b>147'454.10</b>	<b>28'803.40</b>	<b>1'787'000.00</b>	<b>15'000.00</b>	<b>193'908.30</b>	<b>22'300.00</b>
	Netto Aufwand		118'650.70		1'772'000.00		171'608.30
860.501.04	Kraftwerk Giessbach - Kauf und Sanierung					46'308.25	
860.501.05	Druckleitung Giessbach	12'262.00		1'420'000.00		72'327.45	
860.501.07	Trafostation Engi	42'793.90		100'000.00			
860.501.08	Trafostation Labrador			100'000.00			
860.501.20	Erschliessung Heger					222.00	
860.501.28	LIS	13'755.35				41'388.90	
860.501.30	Leerrohre Planalp HS	65'262.20		97'000.00			
860.501.32	Leitung Gärbi Wydi	10'457.70		30'000.00		2'161.70	
860.501.44	Detaillerschliessung Glyssibach Werkleitungen	2'922.95					
860.506.01	Fahrzeuersatz			40'000.00			
860.524.01	Youtility AG 1to1 Energy Aktienkauf					31'500.00	
860.610.01	Einkaufsgebühren		3'546.80		15'000.00		22'300.00
860.669.04	Beitrag an Kraftwerk Giessbach, Versicherung		25'256.60				
<b>9</b>	<b>FINANZEN UND STEUERN</b>	<b>1'575'992.50</b>	<b>4'146'651.90</b>			<b>881'493.80</b>	<b>1'871'368.20</b>
	Netto Ertrag	2'570'659.40				989'874.40	
<b>94</b>	<b>Vermögens- und Schuldenverwaltung</b>	<b>198'474.55</b>	<b>198'474.55</b>			<b>240'135.20</b>	<b>240'135.20</b>
<b>942</b>	<b>Liegenschaften des Finanzvermögens</b>	<b>198'474.55</b>	<b>198'474.55</b>			<b>240'135.20</b>	<b>240'135.20</b>
942.503.01	Kino Wohnhaus	96'989.55				125'590.55	
942.509.01	Fenster/Aussenhülle						
942.509.03	"Unwetter Brienz" Hauptstr. 30	358.75					
942.509.04	"Unwetter Brienz" Hauptstr. 160	1'663.85				14'811.65	
942.509.05	"Unwetter Brienz" Hauptstr. 190	95'170.00				28'819.25	
942.509.05	"Unwetter Brienz" Musiklokal	692.40				10'913.75	
942.595.01	Abgänge Liegenschaften FV	3'600.00				60'000.00	
942.600.01	Verkauf Grundstücke		3'600.00				
942.603.01	Verkauf Hochbauten						60'000.00
942.661.01	"Unwetter Brienz" Hauptstr. 30 Beiträge		358.75				
942.661.03	"Unwetter Brienz" Hauptstr. 160 Beiträge		1'663.85				14'811.65



Konto	Investitionsrechnung Funktionale Gliederung IR	Rechnung 2007		Voranschlag 2007		Rechnung 2006	
		Ausgaben	Einnahmen	Ausgaben	Einnahmen	Ausgaben	Einnahmen
942.661.04	"Unwetter Brienz" Hauptstr. 190 Beiträge		95'170.00				28'819.25
942.661.05	"Unwetter Brienz" Musiklokal Beiträge		692.40				10'913.75
942.695.01	Übertrag Zugänge von Liegenschaften FV		96'989.55				125'590.55
<b>99</b>	<b>Nicht aufgeteilte Posten</b> Netto Ertrag	<b>1'377'517.95</b> 2'570'659.40	<b>3'948'177.35</b>			<b>641'358.60</b> 989'874.40	<b>1'631'233.00</b>
<b>999</b>	<b>Abschluss</b> Netto Ertrag	<b>1'377'517.95</b> 2'570'659.40	<b>3'948'177.35</b>			<b>641'358.60</b> 989'874.40	<b>1'631'233.00</b>
999.590.01	Passivierte Einnahmen	1'377'517.95				641'358.60	
999.690.01	Aktivierete Ausgaben		3'948'177.35				1'631'233.00



Konto	Bestandesrechnung Bestandesgliederung	Bestand per 01.01.2007	Veränderungen		Bestand per 31.12.2007
			Zuwachs	Abgang	
<b>1</b>	<b>A K T I V E N</b>	<b>23'940'158.31</b>	<b>81'097'172.06</b>	<b>82'410'178.64</b>	<b>22'627'151.73</b>
<b>10</b>	<b>FINANZVERMÖGEN</b>	<b>19'253'728.71</b>	<b>77'148'101.51</b>	<b>78'433'243.79</b>	<b>17'968'586.43</b>
<b>100</b>	<b>Flüssige Mittel</b>	<b>3'736'698.15</b>	<b>32'859'810.66</b>	<b>35'797'719.08</b>	<b>798'789.73</b>
<b>1000</b>	<b>Kasse</b>	<b>4'099.90</b>	<b>206'188.35</b>	<b>206'268.35</b>	<b>4'019.90</b>
1000.01	Kasse	4'099.90	206'188.35	206'268.35	4'019.90
<b>1001</b>	<b>Post</b>	<b>1'796'989.95</b>	<b>21'683'360.17</b>	<b>23'204'495.24</b>	<b>275'854.88</b>
1001.01	30-6092-7 Finanzverwaltung	1'383'784.60	16'667'968.32	18'021'764.27	29'988.65
1001.03	30-554965-4 Gemeindebetriebe	413'205.35	5'015'391.85	5'182'730.97	245'866.23
<b>1002</b>	<b>Banken</b>	<b>1'935'608.30</b>	<b>10'970'262.14</b>	<b>12'386'955.49</b>	<b>518'914.95</b>
1002.01	KK Bank Brienz Oberhasli 20.1.503.900.05	1'464'889.65	10'927'503.14	11'873'477.84	518'914.95
1002.03	KK Bank Brienz Oberhasli 16.7.005.364.02	470'718.65	42'759.00	513'477.65	0.00
<b>101</b>	<b>Guthaben</b>	<b>6'016'990.66</b>	<b>36'677'179.85</b>	<b>37'478'438.16</b>	<b>5'215'732.35</b>
<b>1011</b>	<b>Kontokorrente</b>	<b>663'367.90</b>	<b>12'413'938.35</b>	<b>13'077'306.25</b>	
1011.01	Durchlaufkonto	6'000.00	10'872'968.15	10'878'968.15	0.00
1011.02	KK Pensionskassen	28.00	237.10	265.10	0.00
1011.03	KK AVAG	663.20	25'315.25	25'978.45	0.00
1011.10	KK "Unwetter Brienz" Räumung Privatparzellen	100'976.00		100'976.00	0.00
1011.11	KK "Unwetter Brienz" EKV	555'081.90	653'897.10	1'208'979.00	0.00
1011.12	KK "Unwetter Brienz" Helvetia Patria	0.00	581'558.80	581'558.80	0.00
1011.13	KK "Unwetter Brienz" Winterthur GBB	0.00	270'152.15	270'152.15	0.00
1011.15	KK "Unwetter Brienz" La Suisse/Vaudoise	618.80		618.80	0.00
1011.16	KK "Unwetter Brienz" Räumung Kantonsstrassen	0.00	9'809.80	9'809.80	0.00
<b>1012</b>	<b>Steuerguthaben</b>	<b>3'176'814.70</b>	<b>13'304'803.20</b>	<b>13'095'790.60</b>	<b>3'385'827.30</b>
1012.01	Girokonto Kanton	0.00	6'547'895.30	6'547'895.30	0.00
1012.02	Steuerguthaben NESKO	3'176'814.70	6'756'907.90	6'547'895.30	3'385'827.30
<b>1013</b>	<b>Rückerstattungen von Gemeinwesen</b>		<b>2'453'386.00</b>	<b>2'453'386.00</b>	
1013.02	Lastenausgleich Fürsorgedirektion	0.00	2'453'386.00	2'453'386.00	0.00
<b>1014</b>	<b>Beiträge von Gemeinwesen</b>	<b>1'247'952.30</b>	<b>1'378'154.55</b>	<b>1'677'631.30</b>	<b>948'475.55</b>
1014.01	Bundessubventionen	514'363.10	49'598.60	562'237.60	1'724.10
1014.02	Kantonssubventionen	59'417.30	867'767.15	4'417.30	922'767.15
1014.03	GVB Versicherungsleistung	674'171.90	460'788.80	1'110'976.40	23'984.30
<b>1015</b>	<b>Andere Debitoren</b>	<b>927'284.21</b>	<b>6'587'221.30</b>	<b>6'662'710.76</b>	<b>851'794.75</b>
1015.01	Debitor VESR	328'270.10	1'433'031.35	1'536'735.55	224'565.90
1015.02	Eidg. Steuerverwaltung VST	26'900.80	36'060.00	26'900.80	36'060.00
1015.03	VESR Gemeindebetriebe	483'420.35	4'996'634.15	5'004'195.75	475'858.75
1015.04	Girokonto EFT/POS	54.00	22'743.50	22'797.50	0.00
1015.98	Grundeigentümerbeiträge	4'568.90		2'200.00	2'368.90
1015.99	Diverse Debitoren	84'070.06	98'752.30	69'881.16	112'941.20
<b>1019</b>	<b>Übrige Guthaben</b>	<b>1'571.55</b>	<b>539'676.45</b>	<b>511'613.25</b>	<b>29'634.75</b>
1019.11	Wasser / VST 7.6% - LR	0.00	13'865.50	13'865.50	0.00
1019.15	Wasser / VST 7.6% - IR	0.00	85'473.30	85'473.30	0.00
1019.21	Abwasser / VST 7.6% LR	0.00	24'881.70	24'881.70	0.00
1019.22	Abwasser / VST 2.4% - LR	0.00	19.20	19.20	0.00
1019.25	Abwasser / VST 7.6% - IR	0.00	40'667.75	40'667.75	0.00
1019.31	Kehricht / VST 7.6% - LR	0.00	27'589.85	27'589.85	0.00
1019.35	Kehricht / VST 7.6% - IR	0.00	1'062.00	1'062.00	0.00



Konto	Bestandesrechnung Bestandesgliederung	Bestand per 01.01.2007	Veränderungen		Bestand per 31.12.2007
			Zuwachs	Abgang	
1019.41	Strom / VST 7.6% - LR	0.00	205'052.65	205'052.65	0.00
1019.42	Strom / VST 2.4% - LR	0.00	14.40	14.40	0.00
1019.45	Strom / VST 7.6% - IR	0.00	10'363.10	10'363.10	0.00
1019.99	MWST Guthaben Gemeinde	1'571.55	130'687.00	102'623.80	29'634.75
<b>102</b>	<b>Anlagen</b>	<b>9'476'144.00</b>	<b>6'961'329.05</b>	<b>5'133'190.65</b>	<b>11'304'282.40</b>
<b>1020</b>	<b>Festverzinsliche Wertpapiere</b>	<b>6'729'837.50</b>	<b>2'365'182.75</b>	<b>3'650'000.00</b>	<b>5'445'020.25</b>
1020.01	Sparheft gemäss Detailverzeichnis	6'729'837.50	2'365'182.75	3'650'000.00	5'445'020.25
<b>1022</b>	<b>Darlehen</b>	<b>1'542'000.00</b>	<b>4'454'391.10</b>	<b>1'369'391.10</b>	<b>4'627'000.00</b>
1022.01	Darlehen an Gemeinden	500'000.00	2'000'000.00	500'000.00	2'000'000.00
1022.02	Darlehen an Altersheim Birgli	917'000.00		300'000.00	617'000.00
1022.03	Darlehen Schwellenkorporation	125'000.00	2'454'391.10	569'391.10	2'010'000.00
<b>1023</b>	<b>Liegenschaften</b>	<b>1'176'700.00</b>	<b>100'589.55</b>	<b>74'589.55</b>	<b>1'202'700.00</b>
1023.01	Wohnhäuser	1'118'000.00	96'989.55	70'989.55	1'144'000.00
1023.02	übrige Grundstücke	58'700.00	3'600.00	3'600.00	58'700.00
<b>1025</b>	<b>Vorräte</b>	<b>27'606.50</b>	<b>41'165.65</b>	<b>39'210.00</b>	<b>29'562.15</b>
1025.01	Containerplomben	70.25	20.40		90.65
1025.02	Heimatbuch Brienz	1'183.00	432.00	874.00	741.00
1025.03	Vorräte	22'022.00	19'920.00	13'211.50	28'730.50
1025.04	Buch "Unwetter Brienz"	0.00	2'691.90	2'691.90	0.00
1025.05	Brienzerdeutsches Wörterbuch	4'331.25	18'101.35	22'432.60	0.00
<b>103</b>	<b>Transitorische Aktiven</b>	<b>23'895.90</b>	<b>649'781.95</b>	<b>23'895.90</b>	<b>649'781.95</b>
<b>1030</b>	<b>Transitorische Aktiven</b>	<b>23'895.90</b>	<b>649'781.95</b>	<b>23'895.90</b>	<b>649'781.95</b>
1030.01	Transitorische Aktiven	23'895.90	649'781.95	23'895.90	649'781.95
<b>11</b>	<b>VERWALTUNGSVERMÖGEN</b>	<b>4'683'914.00</b>	<b>3'948'177.35</b>	<b>3'976'934.85</b>	<b>4'655'156.50</b>
<b>114</b>	<b>Sachgüter</b>	<b>4'103'300.00</b>	<b>3'920'329.55</b>	<b>3'881'087.05</b>	<b>4'142'542.50</b>
<b>1140</b>	<b>Grundstücke</b>	<b>23'000.00</b>		<b>2'000.00</b>	<b>21'000.00</b>
1140.01	Unüberbaute Grundstücke	23'000.00		2'000.00	21'000.00
<b>1141</b>	<b>Tiefbauten</b>	<b>1'290'600.00</b>	<b>2'349'643.40</b>	<b>2'234'700.90</b>	<b>1'405'542.50</b>
1141.01	Tiefbau gemäss Detailverzeichnis	150'000.00	28'176.80	178'176.80	0.00
1141.10	Wasserversorgung (SF)	0.00	1'135'182.45	418'639.95	716'542.50
1141.20	ARA, Kanalisation, Pumpwerk (SF)	0.00	557'241.60	557'241.60	0.00
1141.30	Elektrizitätsversorgung	0.00	135'192.10	135'192.10	0.00
1141.31	Kraftwerk Giessbach	0.00	12'262.00	12'262.00	0.00
1141.50	Parkplätze	221'700.00	10'699.15	23'399.15	209'000.00
1141.60	Strassen, Trottoirs	757'000.00	441'625.75	821'625.75	377'000.00
1141.70	Bootsplätze	102'900.00	11'182.35	11'082.35	103'000.00
1141.80	Verbauungen: Seeufer, Wildbäche	46'000.00		46'000.00	0.00
1141.90	Lawinen- und Schutzverbauungen	13'000.00	18'081.20	31'081.20	0.00
<b>1143</b>	<b>Hochbauten</b>	<b>1'410'000.00</b>	<b>1'074'019.60</b>	<b>1'155'019.60</b>	<b>1'329'000.00</b>
1143.01	Hochbau gem. Detailverzeichnis	1'410'000.00	400'297.10	481'297.10	1'329'000.00
1143.02	Feuerwehrmagazine	0.00	673'722.50	673'722.50	0.00
<b>1145</b>	<b>Waldungen</b>	<b>373'300.00</b>	<b>407'486.15</b>	<b>205'786.15</b>	<b>575'000.00</b>
1145.01	Wald	373'300.00	407'486.15	205'786.15	575'000.00
<b>1146</b>	<b>Mobilien, Maschinen, Fahrzeuge</b>	<b>304'400.00</b>	<b>2'754.85</b>	<b>205'154.85</b>	<b>102'000.00</b>
1146.01	Mobilien gemäss Inventar	194'000.00		194'000.00	0.00
1146.02	Mobilien, Maschinen der Feuerwehr	110'400.00	2'754.85	11'154.85	102'000.00
<b>1149</b>	<b>Übrige Sachgüter</b>	<b>702'000.00</b>	<b>86'425.55</b>	<b>78'425.55</b>	<b>710'000.00</b>
1149.01	Quaianlagen	702'000.00	86'425.55	78'425.55	710'000.00



Konto	Bestandesrechnung Bestandesgliederung	Bestand per 01.01.2007	Veränderungen		Bestand per 31.12.2007
			Zuwachs	Abgang	
<b>115</b>	<b>Darlehen und Beteiligungen</b>	<b>542'614.00</b>		<b>30'000.00</b>	<b>512'614.00</b>
<b>1154</b>	<b>Gemischtwirtschaftliche Unternehmungen</b>	<b>542'614.00</b>		<b>30'000.00</b>	<b>512'614.00</b>
1154.01	Aktien	92'614.00			92'614.00
1154.04	Darlehen	450'000.00		30'000.00	420'000.00
<b>117</b>	<b>Übrige aktivierte Ausgaben</b>	<b>38'000.00</b>	<b>27'847.80</b>	<b>65'847.80</b>	
<b>1171</b>	<b>Raumplanung</b>	<b>38'000.00</b>	<b>27'847.80</b>	<b>65'847.80</b>	
1171.01	Raumplanung	12'000.00	1'847.80	13'847.80	0.00
1171.02	Vermessungswesen	26'000.00	26'000.00	52'000.00	0.00
<b>12</b>	<b>SPEZIALFINANZIERUNGEN</b>	<b>2'515.60</b>	<b>893.20</b>		<b>3'408.80</b>
<b>128</b>	<b>Vorschüsse für Spezialfinanzierungen</b>	<b>2'515.60</b>	<b>893.20</b>		<b>3'408.80</b>
<b>1281</b>	<b>Vorschüsse für Spezialfinanzierungen gestützt auf Gemeindereglemente</b>	<b>2'515.60</b>	<b>893.20</b>		<b>3'408.80</b>
1281.01	Vorschuss SF Bootsplätze, 2006	2'515.60	893.20		3'408.80



Konto	Bestandesrechnung Bestandesgliederung	Bestand per 01.01.2007	Veränderungen		Bestand per 31.12.2007
			Zuwachs	Abgang	
<b>2</b>	<b>P A S S I V E N</b>	<b>23'940'158.31</b>	<b>27'966'384.00</b>	<b>29'279'390.58</b>	<b>22'627'151.73</b>
<b>20</b>	<b>FREMDKAPITAL</b>	<b>9'957'594.49</b>	<b>26'631'292.72</b>	<b>27'642'978.58</b>	<b>8'945'908.63</b>
<b>200</b>	<b>Laufende Verpflichtungen</b>	<b>4'669'850.64</b>	<b>25'976'924.07</b>	<b>26'807'392.53</b>	<b>3'839'382.18</b>
<b>2000</b>	<b>Kreditoren</b>	<b>2'437'600.30</b>	<b>15'707'852.72</b>	<b>15'423'907.62</b>	<b>2'721'545.40</b>
2000.01	Sozialversicherung AHV 45220	14'009.80	328'767.95	342'777.75	0.00
2000.02	Personalvorsorge (PK)	8'354.75	127'282.75	127'068.55	8'568.95
2000.11	Unfallversicherungen	0.00	95'241.15	94'113.10	1'128.05
2000.12	Krankentaggeldversicherung	2'011.70	26'603.00	28'614.70	0.00
2000.21	Versicherungen	0.00	49'774.25	49'774.25	0.00
2000.90	Kreditoren SAD	1'533'646.85	14'420'727.92	13'922'269.47	2'032'105.30
2000.99	Diverse Kreditoren	879'577.20	659'455.70	859'289.80	679'743.10
<b>2005</b>	<b>Durchlaufende Beiträge</b>	<b>14'168.30</b>	<b>8'055'316.15</b>	<b>8'053'851.25</b>	<b>15'633.20</b>
2005.01	Strom / Münzzähler	11'000.15	878.45	327.15	11'551.45
2005.02	Strom / Vorauszahlungen	3'128.15	1'792.65	874.15	4'046.65
2005.10	Fundbüro Bargeld	40.00	35.10	40.00	35.10
2005.97	GBB Zahlungskontrolle	0.00	5'021'882.70	5'021'882.70	0.00
2005.99	Lohn - Durchlaufkonto	0.00	3'030'727.25	3'030'727.25	0.00
<b>2006</b>	<b>Kontokorrente</b>	<b>1'986'601.94</b>	<b>1'603'912.75</b>	<b>2'650'509.16</b>	<b>940'005.53</b>
2006.10	"Unwetter Brienz" Spenden BBO Private	472'666.96	39'271.20	511'938.16	0.00
2006.11	"Unwetter Brienz" Spenden PC Private	34'891.10	154.35	35'045.45	0.00
2006.12	"Unwetter Brienz" Spenden PC	1'175'373.48	1'166'471.25	1'721'096.90	620'747.83
2006.21	Strassengenossenschaft Brienzerberg	420.00	480.00	420.00	480.00
2006.22	Parkbussen Alpengasthof	360.00	560.00		920.00
2006.23	Parkbussen Hubelparkplatz	40.00	120.00		160.00
2006.24	Parkbussen Trafoanlage	80.00	40.00		120.00
2006.25	Parkbussen Steinbock	0.00	480.00		480.00
2006.31	Schwellenkorporation Brienz	252'887.10	264'388.75	253'338.15	263'937.70
2006.32	Wassergenossenschaft Axalp	26'862.15	106'054.20	102'945.50	29'970.85
2006.33	Wassergenossenschaft Tiefental	0.00	8'100.00	8'100.00	0.00
2006.40	Gem. Frauenverein / Generalabo	14'896.15	17'793.00	17'000.00	15'689.15
2006.71	Tiefbauamt des Kantons Bern / kap. Benützungsgebühr	8'125.00		625.00	7'500.00
<b>2009</b>	<b>Übrige laufende Verpflichtungen</b>	<b>231'480.10</b>	<b>609'842.45</b>	<b>679'124.50</b>	<b>162'198.05</b>
2009.02	Kassadifferenzen	0.00	300.00	300.00	0.00
2009.09	Lastenausgleich Fürsorgedirektion	141'029.90	128'279.50	141'029.90	128'279.50
2009.11	Wasser / MWST 7.6% - LR	0.00	1'060.70	1'060.70	0.00
2009.12	Wasser / MWST 2.4% - LR	0.00	8'610.50	8'610.50	0.00
2009.15	Wasser / MWST 7.6% - IR	0.00	5'031.70	5'031.70	0.00
2009.21	Abwasser / MWST 7.6% - LR	0.00	49'279.10	49'279.10	0.00
2009.25	Abwasser / MWST 7.6% - IR	0.00	6'186.35	6'186.35	0.00
2009.31	Kehricht / MWST 7.6% - LR	0.00	31'565.15	31'565.15	0.00
2009.41	Strom / MWST 7.6% - LR	0.00	269'907.10	269'907.10	0.00
2009.45	Strom / MWST 7.6% - IR	0.00	1'478.60	1'478.60	0.00
2009.51	Forst / MWST 7.6% - LR	0.00	8'037.35	8'037.35	0.00
2009.99	MWST Guthaben Bund	90'450.20	100'106.40	156'638.05	33'918.55
<b>201</b>	<b>Kurzfristige Schulden</b>	<b>290'650.00</b>			<b>290'650.00</b>
<b>2019</b>	<b>Übrige kurzfristige Schulden</b>	<b>290'650.00</b>			<b>290'650.00</b>
2019.04	Kantonale Finanzver. Sturmgeld	290'650.00			290'650.00
<b>202</b>	<b>Mittel- und langfristige Schulden</b>	<b>597'700.00</b>		<b>129'200.00</b>	<b>468'500.00</b>
<b>2029</b>	<b>Übrige mittel- und langfristige Schulden</b>	<b>597'700.00</b>		<b>129'200.00</b>	<b>468'500.00</b>



Konto	Bestandesrechnung Bestandesgliederung	Bestand per 01.01.2007	Veränderungen		Bestand per 31.12.2007
			Zuwachs	Abgang	
2029.04	Gemeindehaus Glyssibach - Kanton Nr. 523105 bis 2007	25'000.00		25'000.00	0.00
2029.05	Sanierung Strandbadanlage Nr. 023.06.016/3 bis 2007	4'500.00		4'500.00	0.00
2029.06	Neubau und Sanierung Schulanlage Dorf Nr. 023.03.010/9 bis 2007	59'200.00		59'200.00	0.00
2029.08	Museumstrasse Nr. 523167 bis 2009	60'000.00		20'000.00	40'000.00
2029.09	Uferweg, Fussgängerquerung Bahnhofareal Nr. 023.08.039/3 bis 2028	449'000.00		20'500.00	428'500.00
<b>203</b>	<b>Verpflichtungen für Sonderrechnung</b>	<b>2'958'597.35</b>	<b>65'513.90</b>	<b>204'765.05</b>	<b>2'819'346.20</b>
<b>2033</b>	<b>Verwaltete Stiftungen</b>	<b>2'958'597.35</b>	<b>65'513.90</b>	<b>204'765.05</b>	<b>2'819'346.20</b>
2033.01	Fonds Gerda Lamprecht	180'531.85	5'867.30	5'867.30	180'531.85
2033.02	Fonds Lila Rubli	21'499.60	698.75	8'775.30	13'423.05
2033.03	Fonds Emma Flück-Schild	14'847.20	482.55		15'329.75
2033.05	Fonds für Vormundschaften	6'117.40	198.80		6'316.20
2033.06	Fonds Sekundarschulreise	5'871.75	190.85		6'062.60
2033.08	Fonds allg. Fürsorge - Präsidentenkonto	440.25	454.55	780.50	114.30
2033.21	Legat Werren	4'182.60	973.70	837.75	4'318.55
2033.22	Legat Flück	18'000.65	585.00		18'585.65
2033.23	Legat Michel	11'495.85	373.60		11'869.45
2033.24	Legat Schetty	1'277.25	41.50		1'318.75
2033.25	Legat Graber	2'402.15	78.05		2'480.20
2033.41	Stiftung Elise Tschaggeny	29'903.15	971.85		30'875.00
2033.62	Armenkrankenkasse	4'045.15	131.45	2'816.75	1'359.85
2033.70	Spenden Unwetterschäden 1990	904'908.20			904'908.20
2033.80	Kulturfonds	24'185.60	786.05	4'900.00	20'071.65
2033.81	Stipendienfonds	24'674.05	5'801.90	3'750.00	26'725.95
2033.82	Mehrzweckgebäude mit Turnhalle	1'554'122.85	40'000.00	177'037.45	1'417'085.40
2033.83	Personalvorsorgeeinrichtung	150'091.80	7'878.00		157'969.80
<b>204</b>	<b>Rückstellungen</b>	<b>999'175.50</b>	<b>100'000.00</b>	<b>60'000.00</b>	<b>1'039'175.50</b>
<b>2040</b>	<b>Laufende Rechnung</b>	<b>60'000.00</b>	<b>110'000.00</b>	<b>60'000.00</b>	<b>110'000.00</b>
2040.01	Laufende Rechnung	60'000.00	110'000.00	60'000.00	110'000.00
<b>2041</b>	<b>Investitionsrechnung</b>	<b>53'175.50</b>			<b>53'175.50</b>
2041.01	Investitions Rechnung	42'211.50			42'211.50
2041.02	Rückstellungen Erschliessung Langachri	10'964.00			10'964.00
<b>2049</b>	<b>Wertberichtigung auf Guthaben</b>	<b>886'000.00</b>	<b>-10'000.00</b>		<b>876'000.00</b>
2049.01	Delkrederer Steuerguthaben	654'000.00	-14'000.00		640'000.00
2049.02	Delkrederer andere Guthaben	232'000.00	4'000.00		236'000.00
<b>205</b>	<b>Transitorische Passiven</b>	<b>441'621.00</b>	<b>488'854.75</b>	<b>441'621.00</b>	<b>488'854.75</b>
<b>2050</b>	<b>Transitorische Passiven</b>	<b>441'621.00</b>	<b>488'854.75</b>	<b>441'621.00</b>	<b>488'854.75</b>
2050.01	Transitorische Passiven	441'621.00	488'854.75	441'621.00	488'854.75
<b>22</b>	<b>SPEZIALFINANZIERUNGEN</b>	<b>10'872'737.01</b>	<b>1'294'815.98</b>	<b>1'636'412.00</b>	<b>10'531'140.99</b>
<b>228</b>	<b>Verpflichtungen für Spezialfinanzierungen</b>	<b>10'872'737.01</b>	<b>1'294'815.98</b>	<b>1'636'412.00</b>	<b>10'531'140.99</b>
<b>2280</b>	<b>Spezialfinanzierungen gestützt auf übergeordnetes Recht</b>	<b>5'722'490.40</b>	<b>541'793.05</b>	<b>1'354'088.50</b>	<b>4'910'194.95</b>
2280.01	Abfallentsorgung	89'193.11	27'868.00		117'061.11
2280.07	Schutzrauersatzbeiträge	638'992.30	-6'321.00	67'280.35	565'390.95
2280.10	Wasserversorgung	449'221.99		63'153.75	386'068.24
2280.11	Wasserversorgung Werterhaltung	206'882.80	189'808.00	396'690.80	0.00
2280.20	Abwasserbeseitigung	789'189.84		174'644.25	614'545.59



Konto	Bestandesrechnung Bestandesgliederung	Bestand per 01.01.2007	Veränderungen		Bestand per 31.12.2007
			Zuwachs	Abgang	
2280.21	Abwasserbeseitigung Werterhaltung	2'555'276.62	279'934.00	607'108.90	2'228'101.72
2280.30	Feuerwehr / Stützpunkt A8	374'448.75		45'210.45	329'238.30
2280.40	Feuerwehr	619'284.99	50'504.05		669'789.04
<b>2281</b>	<b>Spezialfinanzierungen gestützt auf Gemeindereglemente</b>	<b>5'150'246.61</b>	<b>753'022.93</b>	<b>282'323.50</b>	<b>5'620'946.04</b>
2281.02	Parkplätze	753'336.68	42'474.00		795'810.68
2281.03	Kurtaxen	50'511.75		4'030.50	46'481.25
2281.05	Forst-Betriebsfonds	2'724'284.32	153'774.00		2'878'058.32
2281.08	Liegenschaften Finanzvermögen	353'446.65	19'445.00	107'989.55	264'902.10
2281.30	Energie	1'268'667.21	537'329.93	170'303.45	1'635'693.69
<b>23</b>	<b>EIGENKAPITAL</b>	<b>3'109'826.81</b>	<b>40'275.30</b>		<b>3'150'102.11</b>
<b>239</b>	<b>Eigenkapital</b>	<b>3'109'826.81</b>	<b>40'275.30</b>		<b>3'150'102.11</b>
<b>2390</b>	<b>Eigenkapital</b>	<b>3'109'826.81</b>	<b>40'275.30</b>		<b>3'150'102.11</b>
2390.01	Eigenkapital	3'109'826.81	40'275.30		3'150'102.11



### Eventualverpflichtungen per 31.12.2007

Folgende Bürgschaftsverpflichtungen bestehen:

- SPITEX - Verein oberer Brienzsee, Bürgschaft unbefristet

400'000

### Nicht bilanzierte Leasingverbindlichkeiten per 31.12.2007

- Keine

### Brandversicherungswerte der Sachanlagen per 31.12.2007

	Finanzvermögen	Verwaltungsvermögen	Gesamttotal
- Sachversicherung Energie		10'000'000	
- Mobilien		7'687'000	17'687'000
- Immobilien	6'407'600	46'136'500	52'544'100
- Total	6'407'600	63'823'500	70'231'100

# Wiederbeschaffungswert, Werterhaltungskosten und Einlage in die Spezialfinanzierung Werterhalt für Wasserversorgungsanlagen <sup>1</sup>

Rechnungsjahr: 2007

Wasserversorgung: Brienz

Kontaktperson: Fritz Laternser

Telefon: 033 951 22 52

Datengrundlagen

- Geschätzt  
 GWP  
 Anlagenbuchhaltung

	① Wieder- beschaffungswert brutto in Fr.	② Beiträge Dritter <sup>2</sup> in Fr.	③ Wieder- beschaffungswert netto in Fr. (① - ②)	④ Nutzungsdauer in Jahren	⑤ Erneuerungsrate in % (100/④)	⑥ Walterhaltungskosten in Fr./Jahr (③*⑤)
<b>Anlageteile</b>						
1. Wasserfassungen	1'380'000	41'400	1'338'600	50	2.00%	26'772
2. Aufbereitungsanlagen	150'000	45'000	105'000	33	3.00%	3'150
3. Pumpwerke, Druckreduzier- und Messschächte	500'000	150'000	350'000	50	2.00%	7'000
4. Leitungen und Hydranten	9'122'000	931'500	8'190'500	80	1.25%	102'381
5. Reservoirs	3'600'000	1'080'000	2'520'000	66	1.50%	37'800
6. Mess-, Steuerungs-, Fernwirkanlagen	300'000	90'000	210'000	20	5.00%	10'500
7. Einkaufssummen an andere Wasserversorgungen <sup>3</sup>	1'700'000	510'000	1'190'000	33	3.00%	35'700
<b>Total 1 - 7</b>	<b>16'752'000</b>	<b>2'847'900</b>	<b>13'904'100</b>			<b>223'303</b>

⑦ Bestand Verwaltungsvermögen in Franken oder		in Prozent von ③: (100*⑦/③)	
⑧ Bestand Spezialfinanzierung Werterhalt in Franken	206'882	in Prozent von ③: (100*⑧/③)	1%

Bemerkungen: Beiträge Leitungen nur auf Transportleitungen Wiederbeschaffungswert Fr. 3'105'200 gerechnet  
 Einlagesatz 85% nötig, wegen Investitionen Gampeli.  
 Gem. Rechnungsmodell WWA wäre ein Einlagesatz von 107% angebracht, gesetzlich müssen jedoch min. 60% in SF Werterhalt eingelegt werden.

⑨ Gewählter Einlagesatz in Prozent <sup>5</sup>	85%
⑩ Einlage in SF Werterhalt in Franken (⑥ x ⑨)	189'808
① Anzahl Einwohner im Versorgungsgebiet	3'044
② Einlage pro Einwohner in Franken (⑩ / ①)	62

Datum: 24.01.2008

Unterschrift: 

<sup>1</sup> Dieses Blatt ist Bestandteil der Jahresrechnung

<sup>2</sup> Zu erwartende Beiträge aus dem kantonalen Trinkwasserfonds und von der Gebäudeversicherung abziehen (beim WEA erfragen).

<sup>3</sup> Nur einmalige Einkaufssummen/Investitionsanteile für eine Lieferung auf begrenzte Zeit einsetzen.

<sup>4</sup> Ermittlung des Einlageprozentsatzes gemäss Kapitel 6.1. der WEA-Broschüre "Finanzierung der Wasserversorgung" (2004).

<sup>5</sup> Die Einlage in die Spezialfinanzierung muss mindestens 60% betragen, solange Verwaltungsvermögen besteht oder der Bestand der SF Werterhalt nicht mehr 25% des Wiederbeschaffungswertes beträgt.

# Wiederbeschaffungswert, Werterhaltungskosten und Einlage in die Spezialfinanzierung Werterhalt für die kommunalen Abwasseranlagen und gegebenenfalls den Gemeindeanteil an den regionalen Anlagen <sup>1</sup>

Rechnungsjahr: 2007

Gemeinde: Brienz

Kontaktperson: Fritz Laternser

Telefon: 033 952 22 52

E-Mail: gemeindebetriebe@brienz.

Aktualisierungsjahr: \_\_\_\_\_

Datengrundlagen  GSA  
Gemeinde  Anlagenbuchhaltung

Datengrundlagen  GSA  
Verband  Anlagenbuchhaltung

	① Wieder- beschaffungswert in Fr.	② Nutzungsdauer in Jahren	③ Erneuerungsrate in % (100/②)	④ Werterhaltungskosten in Fr./a (①*③)	⑤ Einlage- satz <sup>2</sup> %	⑥ Einlage in die Spezialfinanzierung in Fr./a (④*⑤)
<b>1. Gemeindeanlagen</b>						
1.1 Kanalisationen	20'178'000	80	1.25%	252'225	60%	151'335
1.2 Spezialbauwerke		50	2.00%	-		-
1.3 Abwasserreinigungsanlagen		33	3.00%	-		-
<b>Total 1 (1.1 - 1.3) bzw. mittlerer Einlagesatz (Spalte ⑤)</b>	<b>20'178'000</b>			<b>252'225</b>	<b>60%</b>	<b>151'335</b>

<b>2. Gemeindeanteil an regionalen Anlagen <sup>3</sup></b>						
2.1 Kanalisationen		80	1.25%	-		-
2.2 Spezialbauwerke		50	2.00%	-		-
2.3 Abwasserreinigungsanlagen	7'144'400	33	3.00%	214'332	60%	128'599
<b>Total 2 (2.1 - 2.3) bzw. mittlerer Einlagesatz (Spalte ⑤)</b>	<b>7'144'400</b>			<b>214'332</b>	<b>60%</b>	<b>128'599</b>
<b>Total 1 + 2 bzw. mittlerer Einlagesatz (Spalte ⑤)</b>	<b>27'322'400</b>			<b>466'557</b>	<b>60%</b>	<b>279'934</b>

⑦ Stand Verwaltungsvermögen		in Prozent von ①: $(100 * \textcircled{7} / \textcircled{1})$			EW <sup>5</sup> Fr./EW	Höchstens Fr. 200 / EW <sup>4</sup>
⑧ oder Stand Spezialfinanzierung Werterhalt	2'555'276	in Prozent von ①: $(100 * \textcircled{8} / \textcircled{1})$		9.4%		
					92	

Bemerkungen:

Datum: 23. Jan 08

Unterschrift: 

<sup>1</sup> Diese Blatt ist Bestandteil der Jahresrechnung. Eine Kopie senden Sie bitte an das GSA: [ae.gsa@bve.be.ch](mailto:ae.gsa@bve.be.ch)

<sup>2</sup> Die Einlage in die Spezialfinanzierung muss mindestens 60% betragen, solange der Bestand der SF Werterhalt nicht mehr als 25% des Wiederbeschaffungswertes beträgt.

<sup>3</sup> Daten des Teils 2 nur dann angeben, wenn der Verband die Einlage in die Spezialfinanzierung nicht selber vornimmt. (Anteil gemäss Kostenverteiler Verband).

<sup>4</sup> Gemäss Artikel 32, Absatz 4 KGV ist die Einlage in die Spezialfinanzierung auf jährlich Fr. 200 (Gemeinde und Region) pro Einwohnerwert beschränkt.

<sup>5</sup> Einwohnerwert (EW): Gemäss Artikel 36g KGV.