

Steuerverwaltung des Kantons Bern

Medienkonferenz
Montag, 16. Januar 2012



Inhalt

- 1 Infos von Bruno Knüsel (Steuerverwalter)
- 2 Rückblick 2011
- 3 Verzinsliche Vorauszahlungen
- 4 Straflose Selbstanzeige
- 5 Neuerungen Steuerjahr 2011
- 6 Neuerungen TaxMe-Dienstleistungen
- 7 Helpline zum Ausfüllen der Steuererklärung 2011
- 8 Diverses
- 9 Fragen



Inhalt

1 Infos von Bruno Knüsel (Steuerverwalter)

2 Rückblick 2011

3 Verzinsliche Vorauszahlungen

4 Strafflose Selbstanzeige

5 Neuerungen Steuerjahr 2011

6 Neuerungen TaxMe-Dienstleistungen

7 Helpline zum Ausfüllen der Steuererklärung 2011

8 Diverses

9 Fragen



Aktuelles zur Steuerpolitik

Erbschaftssteuer-Initiative

- Trotz vieler Diskussionen und Berichte in den Medien:
→ Das bisherige Gesetz gilt nach wie vor!
- Daher keine Erklärungen / Diskussionen zu diesem Thema

Initiative „Faire Steuern – Für Familien“

- Rückweisung an Kommission
- Kommissionssitzung 20.1.2012, anschl. Grosser Rat
- Volksabstimmung frühestens im 2. Halbjahr 2012

Motorfahrzeug-Steuern

- 2. Volksabstimmung

Abschaffung Handänderungssteuer

- Initiative im Grossen Rat pendent



Wo stehen wir heute

- Zur Zeit läuft Versand der **Steuererklärungen 2011**:
 - **610'472 vom 10. Januar bis 8. Februar 2012**
- Heute erhalten zudem **45'900 Abonnenten** unseren kostenlosen elektronischen **Newsletter „10 Minuten“**.



Versand Steuererklärungen 2011



| Steuererklärung | 2011 | 2010 | 2009 | 2008 |
|---|----------------|----------------|----------------|----------------|
| Deutsch | | | | |
| ■ mit Wegleitung | 0 | 355'884 | 378'909 | 398'457 |
| ■ ohne Wegleitung - mit Formularen: 348'674 - ohne Formulare: 213'202 | 561'876 | 201'987 | 172'983 | 150'525 |
| Französisch | | | | |
| ■ mit Wegleitung | 0 | 31'818 | 33'963 | 35'814 |
| ■ ohne Wegleitung - mit Formularen: 33'920 - ohne Formulare: 14'751 | 48'671 | 16'150 | 15'104 | 11'936 |
| Total aufbereitet | 610'547 | 605'839 | 600'959 | 596'732 |

Postversand: 10. Januar – 8. Februar 2012 (B-Post)

2012: keine Wegleitung automatisch

- Seit 2012 **kein automatischer Versand** Wegleitung 2011
→ 2011 kommuniziert: „Wegleitung 2010 bitte aufbewahren!“
- Überall Beilage von 4 Seiten „info“ mit Neuerungen
- Nutzer TaxMe-Online, TaxMe-CD (inkl. Dr. Tax) = 73%:
→ haben direkten Link auf Wegleitung 2011 (online / offline)
- Aktuelle Wegleitung 2011 auf www.be.ch/steuern
> Steuererklärung > Downloads & Publikationen online verfügbar (verlinkt; dito direkte Verlinkung auf Merkblätter)
- Kosteneinsparung ca. CHF 500'000 (Druck/Couverts/Porto)
- Wegleitung kann bestellt werden; Gemeinden erhalten einige Exemplare
- Zudem bekommen alle Liegenschaftsbesitzer
→ Kurzübersicht „Liegenschaftsunterhalt“



Inhalt

1 Infos von Bruno Knüsel (Steuerverwalter)

2 Rückblick 2011

3 Verzinsliche Vorauszahlungen

4 Strafflose Selbstanzeige

5 Neuerungen Steuerjahr 2011

6 Neuerungen TaxMe-Dienstleistungen

7 Helpline zum Ausfüllen der Steuererklärung 2011

8 Diverses

9 Fragen



Stand Verarbeitung Steuererklärung 2010

- Ziel: Vorperiode ist für 95% abgeschlossen, wenn neue Steuererklärung eingereicht werden muss.
- Einreichfrist Steuererklärungen 2011:
 - Unselbstständig / nicht Erwerbstätige (US) 15. März
 - Selbstständig Erwerbstätige (UBSt) 15. Mai
 - Mitglieder einer Personengemeinschaft (virtuelle Steuersubjekte VS: Erbengemeinschaft, Stockwerkeigentümer-Gemeinschaft, einfache Gesellschaft usw.) 15. Mai
- **Verarbeitungsstand 31. Dezember 2011**
 - **US** **91,10%** (Vorjahr: 89,93%)
 - **UBSt** **68,40%** (Vorjahr: 68,89%)
 - **VS** **95,67%** (Vorjahr: 92,31%)



Entwicklung

TaxMe

| STEK = Steuererklärung | TaxMe-Online | TaxMe-CD | Andere (Dr.Tax etc.) | Papier | Total |
|--|---|--|---|---|----------------|
| STEK 2010 → Jan. 2012 | 196'681 = 34,27 % + 14,02 % | 146'399 = 25,51 % - 6,00 % | 77'164 = 13,44 % - 8,85 % | 153'753 = 26,79 % - 13,43 % | 573'997 |
| | Elektronisch total 73,21 % (+ 3,29 %) | | | | |
| STEK 2009 → Jan. 2011 | 172'491 = 29,21 % | 155'751 = 26,38 % | 84'658 = 14,33 % | 177'621 = 30,08 % | 590'521 |
| STEK 2008 → Jan. 2010 | 151'012 = 25,77 % | 162'382 = 27,71 % | 85'154 = 14,53 % | 187'529 = 32,00 % | 586'077 |
| STEK 2007 | 125'293 | 171'203 | 87'656 | 196'851 | 581'003 |
| STEK 2006 | 96'271 | 180'653 | 83'535 | 216'656 | 577'115 |
| Vergleich STEK 2006 zu 2010 | + 104,29 % | - 18,96 % | - 7,62 % | - 29,03 % | |

Fristverlängerungen natürliche Personen

| | 2011 | 2010 |
|--|------------------|----------------|
| Kostenlos online , d.h. bis 15.9.2011 via www.taxme.ch | 187'179 = 78,03% | |
| Gebührenpflichtig online (CHF 10.--), d.h. bis 15.11.2011 via www.taxme.ch | 42'871 = 17,87% | |
| Gebührenpflichtig schriftlich bzw. telefonisch (CHF 20.--) | 9'826 = 4,10% | |
| Total Fristverlängerungen | 239'876 | 214'274 |

Mahnung ab diesem Jahr

- neu CHF 60.– (bisher CHF 50.--)

Inhalt

1 Infos von Bruno Knüsel (Steuerverwalter)

2 Rückblick 2011

3 Verzinsliche Vorauszahlungen

4 Strafflose Selbstanzeige

5 Neuerungen Steuerjahr 2011

6 Neuerungen TaxMe-Dienstleistungen

7 Helpline zum Ausfüllen der Steuererklärung 2011

8 Diverses

9 Fragen



Verzinsliche Vorauszahlungen (1/4)



Grundsätzliches

- Seit 1. Januar 2011 möglich für natürliche Personen **Kantons- und Gemeindesteuern** (Einkommens- und Vermögenssteuer)
- Zahlungseingang muss vor Fälligkeit der Ratenrechnungen des laufenden Steuerjahres erfolgen
- Vorauszahlungen sind nur möglich, ohne Steuerausstände
- Vorauszahlungen können einmal oder mehrmals pro Steuerjahr geleistet werden. Möglich sind auch monatliche Überweisungen per Dauerauftrag.
- Die Steuerverwaltung akzeptiert verzinsliche Vorauszahlungen im Rahmen des mutmasslich geschuldeten Steuerbetrages.



Verzinsliche Vorauszahlungen (2/4)



Rückblick auf Vorauszahlungen (VAZ) 2011

- Viele Kunden leisten lediglich eine VAZ
- Wenige Kunden leisten regelmässig (monatliche) VAZ
- VAZ liegen mehrheitlich nur kurze Zeit am Zins; vielfach kleine Beträge



Verzinsliche Vorauszahlungen (3/4)



Statistik 2011

| | CHF |
|--|--------------------|
| <ul style="list-style-type: none"> ▪ Zinssatz 2011: 1% ▪ 170'509 Einzahlungen (105'040 Kundinnen/Kunden) ▪ Total verzinsliche Vorauszahlungen 2011 | 427'139'386 |
| Restanz nach Verrechnung 1. Rate 2011 | 26'200'127 |
| Restanz nach Verrechnung 2. Rate 2011 | 25'578'886 |
| Restanz nach Verrechnung 3. Rate 2011 | 16'285'154 |
| Übertrag auf 2012 (Anrechnung an 1. Rate 2012) | 36'453'632 |
| Zinsbelastung 2011 Kanton | 473'050 |
| p.m.: Steuerertrag 2010 Kanton | 4,347 Mia. |
| Zins Vorauszahlungen | 0,01 % |



Verzinsliche Vorauszahlungen (4/4)



- Zinssatz für 2012: 1%
wird jährlich aufgrund der Zinsentwicklung überprüft
 - N.B.: Vergütungs- und Verzugszins für 2012: 3% (identisch mit Bund)
- Jährlich werden neue Einzahlungsscheine benötigt.
- Zusammen mit Zins- und Kapitalausweis 2011 erhalten alle einen neuen Einzahlungsschein, die 2011 eine verzinsliche Vorauszahlung geleistet haben.
- Für Dauerauftrag genügt für Steuerjahr 2012 ein Einzahlungsschein (gleiche Referenznummer).
- Bestellung von Einzahlungsscheinen bei Steuerverwaltung oder Inkassostellen
www.be.ch/steuern > Kontaktformular (Spalte rechts)



Inhalt

- 1 Infos von Bruno Knüsel (Steuerverwalter)
- 2 Rückblick 2011
- 3 Verzinsliche Vorauszahlungen
- 4 Straflose Selbstanzeige**
- 5 Neuerungen Steuerjahr 2011
- 6 Neuerungen TaxMe-Dienstleistungen
- 7 Helpline zum Ausfüllen der Steuererklärung 2011
- 8 Diverses
- 9 Fragen



Straflose Selbstanzeige bei Steuerhinterziehung

- Seit 1. Januar 2010
 - nur einmal im Leben
 - Besteuerung max. 10 Jahre rückwirkend
 - straflos statt Busse (Busse = 1/5 der hinterzogenen Steuer)
- Voraussetzungen
 - Mitwirkungspflichten erfüllt
 - Steuerbehörden hatten noch keine Kenntnis
 - ernsthafte Zahlungsbemühungen



Straflose Selbstanzeige (1/4)

| Anzahl Fälle | 2011 | 2010 |
|--------------------------|--------------------------------------|--------------------|
| Total | 440 (- 21,42%) NP 436/JP 4 | 560 NP 559/JP 1 |
| Total veranlagt: | 450 | 310 |
| - Fälle 2011 | 250 | |
| - Fälle aus Vorjahr 2010 | 200 | |
| Abgeschrieben | 60 | 50 |
| Pendent | 130 | 200 |



Straflose Selbstanzeige (2/4)

| Aufteilung nach Höhe (nicht deklariertes Vermögen) | Fälle 2011 | Fälle 2010 |
|---|--|------------------------------------|
| <ul style="list-style-type: none"> ▪ bis CHF 100'000 ▪ CHF 101'000 bis CHF 500'000 ▪ CHF 501'000 bis CHF 1 Mio. ▪ Über CHF 1 Mio. | 250 150 20 20 | 320 190 40 10 |
| Eingegangene Fälle total | 440 | 560 |

| Summe angezeigtes Vermögen/Einkommen Basis: Zahlen veranlagte Fälle | 2011 CHF | 2010 CHF |
|--|---|------------------------------|
| <ul style="list-style-type: none"> ▪ Vermögen ▪ Einkommen (inkl. Erträge aus Vermögen) | ~ 160 Mio. ~ 22,8 Mio. | ~ 85 Mio. ~ 16,8 Mio. |

Straflose Selbstanzeige (3/4)

| Steuerertrag (inkl. Verzugszins) Basis: veranlagte Fälle | 2011 CHF | 2010 CHF |
|---|-------------------------------------|----------------------|
| <ul style="list-style-type: none"> ▪ Kanton / Gemeinde / Kirchgemeinde ▪ Direkte Bundessteuer | 12,4 Mio. 2,1 Mio. | 8,3 Mio. 1,5 Mio. |
| <ul style="list-style-type: none"> ▪ Grösster Fall ▪ Kleinster Fall | 3,1 Mio. 200 | 1,5 Mio. 200 |



Straflose Selbstanzeige (4/4)

| Ertrag Nachsteuer nach Kategorien | Fälle 2011 | Fälle 2010 |
|-----------------------------------|---------------|---------------|
| ▪ bis CHF 1'000 | 76 | 40 |
| ▪ CHF 1'001 bis CHF 10'000 | 236 | 158 |
| ▪ CHF 10'001 bis CHF 50'000 | 102 | 80 |
| ▪ CHF 50'001 bis CHF 100'000 | 25 | 20 |
| ▪ CHF 100'001 bis CHF 1 Mio. | 9 | 10 |
| ▪ Über CHF 1 Mio. | 2 | 2 |
| Total veranlagte Fälle | 450 | 310 |



Inhalt

- 1 Infos von Bruno Knüsel (Steuerverwalter)
- 2 Rückblick 2011
- 3 Verzinsliche Vorauszahlungen
- 4 Strafflose Selbstanzeige
- 5 Neuerungen Steuerjahr 2011**
- 6 Neuerungen TaxMe-Dienstleistungen
- 7 Helpline zum Ausfüllen der Steuererklärung 2011
- 8 Diverses
- 9 Fragen



Steuerjahr 2011: NEU (1/3)

- **Generell höhere Abzüge**
Ausgleich kalte Progression („Abzüge auf einen Blick“)
- **Höhere Beiträge an Säule 3a** (dito, teuerungsbedingt)
 - CHF 6'682 für Steuerpflichtige mit Beiträgen an 2. Säule (Pensionskasse) und
 - 20 % des Erwerbseinkommens aber höchstens CHF 33'408 für Steuerpflichtige ohne 2. Säule.
- **Abzug für Parteispenden**
 - Neu auch für direkte Bundessteuer
 - Betrag Kanton teuerungsbedingt erhöht
 - Definition „Partei“ verbessert



Steuerjahr 2011: NEU (2/3)

- **Familien mit Kindern**

- Elterntarif (für direkte Bundessteuer)
- Kosten der Kinderdrittbetreuung
- Volljährige Kinder in Erstausbildung

Anpassung an Bund

- **Bundessteuer-Mietwert bei Zweitwohnungen**



Steuerjahr 2011: NEU (3/3)

- **Merkblatt 11**
Besteuerung von Erträgen aus qualifizierenden Beteiligungen - Teilsatzverfahren
- **Merkblatt 12**
Besteuerung von Familien

- **Steuerverwaltung:**
Koordination Strafrecht und Amtshilfe



Inhalt

1 Infos von Bruno Knüsel (Steuerverwalter)

2 Rückblick 2011

3 Verzinsliche Vorauszahlungen

4 Strafflose Selbstanzeige

5 Neuerungen Steuerjahr 2011

6 Neuerungen TaxMe-Dienstleistungen

7 Helpline zum Ausfüllen der Steuererklärung 2011

8 Diverses

9 Fragen

Neu:

www.taxme.ch **TaxMe Online**
Tour

- 12 kurze Videos („Screencasts“) mit Erklärungen Schritt für Schritt
 - total 22 Minuten (Dauer Videos von 35 Sek. bis 3 Min.)



Ziele

- Schwellenangst nehmen für CD-Nutzer + Papier-“Ausfüller“
- attraktive und innovative Hilfestellung
 - „Lehrmittel“ für TaxMe-Online
- Gezielte Ansprache der richtigen Zielgruppen
- auch auf Demoversion, TaxMe-CD sowie Videos einzeln auf www.taxme.ch > TaxMe-Online Tour

Neu:

www.taxme.ch **TaxMe Online**
Tour

- Videos erklären jeweils das „Meccano“ zum Ausfüllen
 - bei jedem Hauptformular

1 = Infos / Login

2 = Stammdaten / Import CD

3 = Einkommen aus Tätigkeit

4 = Verschiedene Einkünfte

5 = Wertschriften

6 = Grundstücke im Privatvermögen

7 = Übriges Vermögen

8 = Schulden/Schuldzinsen

9 = Berufskosten

10 = Abzüge

11 = Ergebnisse

12 = Abschluss



Neu:

www.taxme.ch **TaxMe Online**
Tour

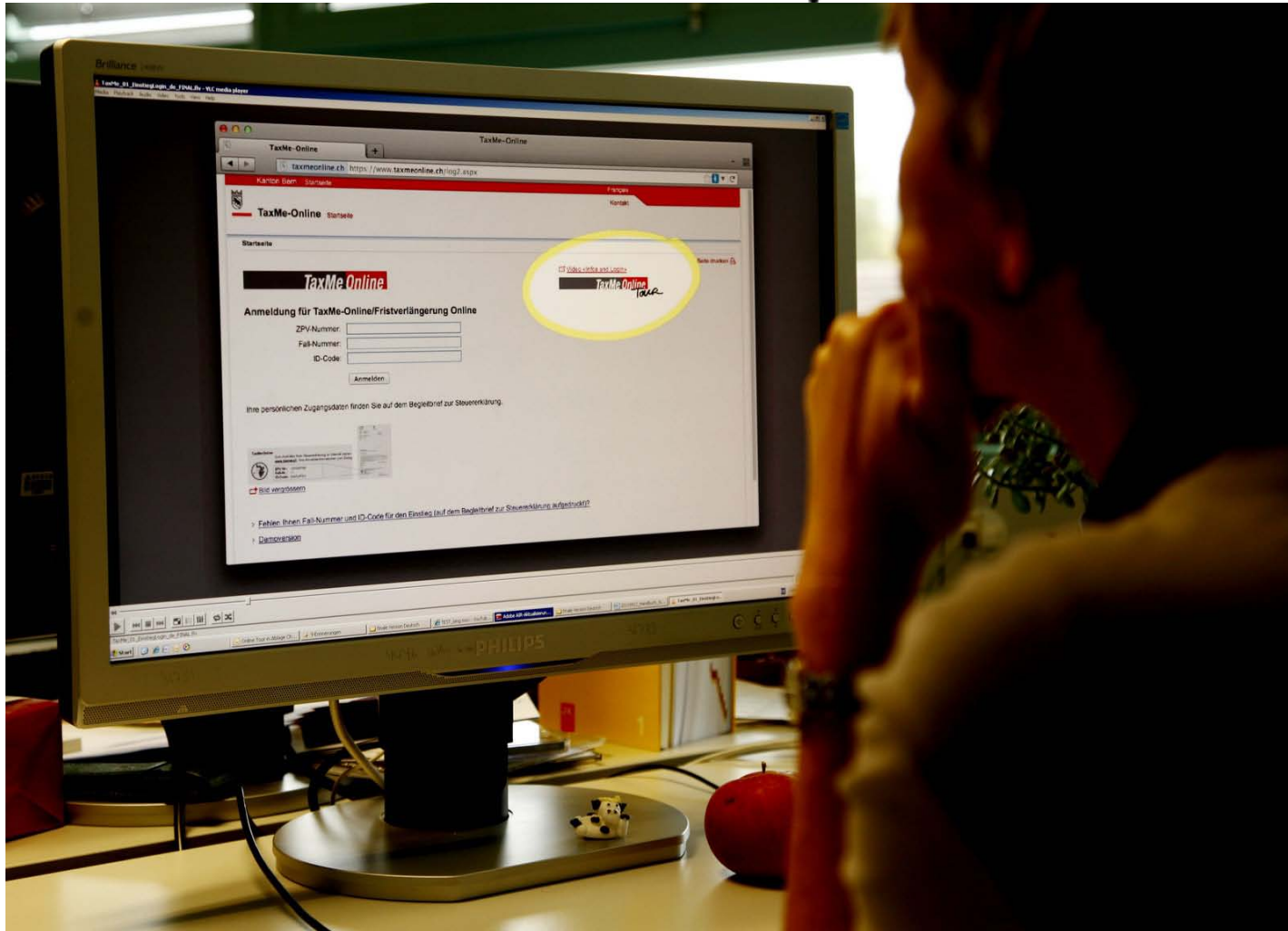

Neu:

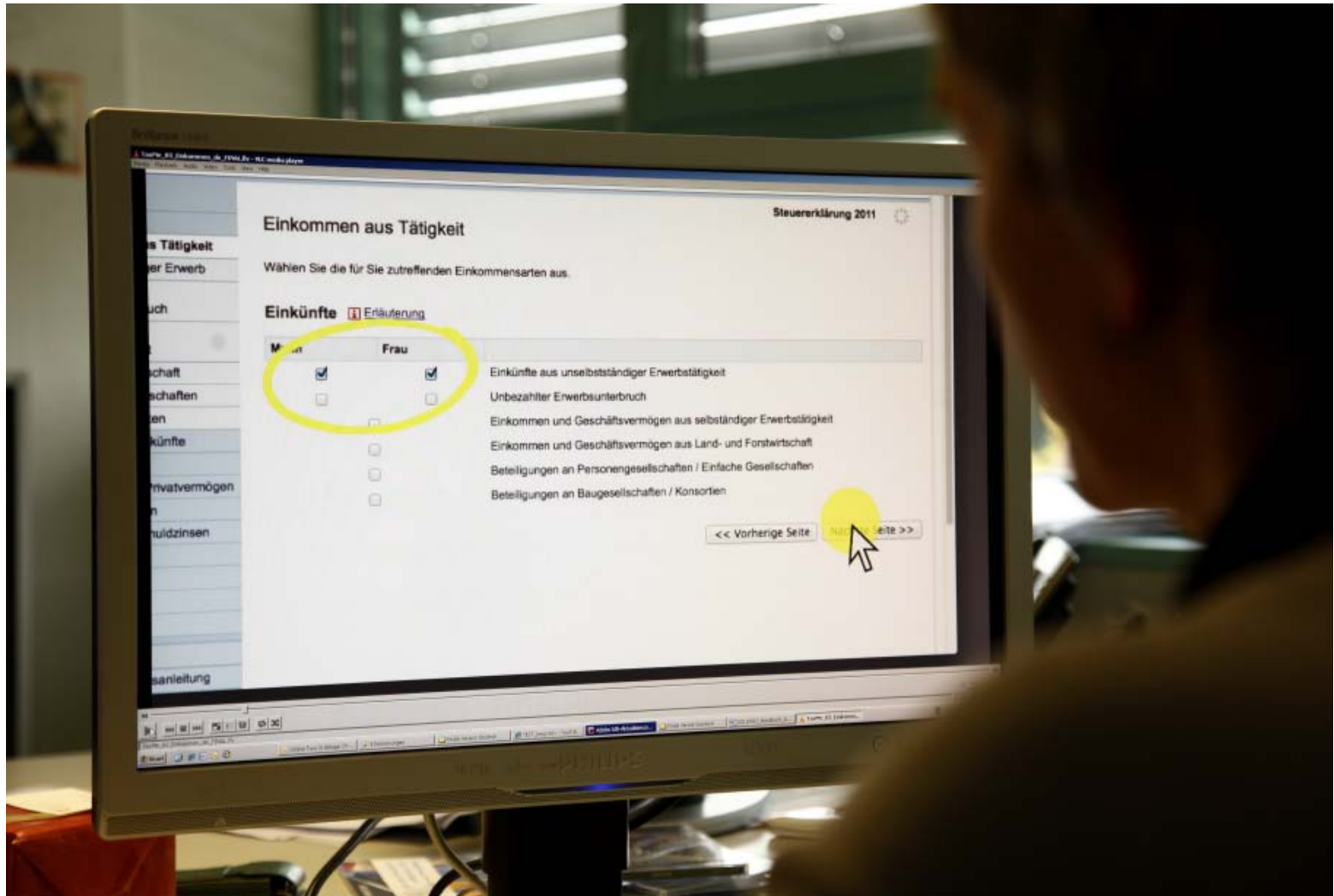

Neu:

www.taxme.ch **TaxMe Online**
Tour

- **Video „Einkommen aus Tätigkeit“** (2 Min. 59 Sek.)

1 = Infos / Login

2 = Stammdaten / Import CD

3 = Einkommen aus Tätigkeit

4 = Verschiedene Einkünfte

5 = Wertschriften

6 = Grundstücke im Privatvermögen

7 = Übriges Vermögen

8 = Schulden/Schuldzinsen

9 = Berufskosten

10 = Abzüge

11 = Ergebnisse

12 = Abschluss



Neu:

www.taxme.ch **TaxMe Online**
Tour

- **Video „Schulden und Schuldzinsen“ (35 Sek.)**

- 
- 1 = Infos / Login
 - 2 = Stammdaten / Import CD
 - 3 = Einkommen aus Tätigkeit
 - 4 = Verschiedene Einkünfte
 - 5 = Wertschriften
 - 6 = Grundstücke im Privatvermögen
 - 7 = Übriges Vermögen
 - 8 = Schulden/Schuldzinsen
 - 9 = Berufskosten
 - 10 = Abzüge
 - 11 = Ergebnisse
 - 12 = Abschluss

Neu: Leitfaden zu TaxMe-Online



Neu: Leitfaden zu TaxMe-Online

**„Steuererklärung ausfüllen leicht gemacht
In 4 Schritten zum Erfolg“**



- 8-seitiger Flyer mit „Bedienungsanleitung“ zu TaxMe-Online inkl. Hinweis auf TaxMe-Online Tour
- ca. 400'000 erhalten Leitfaden mit Steuererklärung
 - alle, die noch Papierformulare erhalten
- Möglichkeit für Download auch auf www.be.ch/steuern sowie www.taxme.ch
- als PDF auf TaxMe-CD 2011

Neu: Übersicht TaxMe-Dienstleistungen

Viele Fragen, viele Unsicherheiten und Unklarheiten

- Was ist das TaxMe-Portal?
- Was ist TaxMe-Online?
- Was kann das Portal was TaxMe-Online nicht bietet?
- Was ist der Unterschied zwischen TaxMe-Online und der TaxMe-CD?
- Wofür brauche ich TaxMe-Mobile?

Wir bringen Licht ins Dunkel mit der neuen TaxMe-Matrix.



Wofür brauche ich was?

Die TaxMe-Dienstleistungen auf einen Blick
www.taxme.ch

| | TaxMe CD | TaxMe Online | TaxMe Portal | TaxMe mobile |
|--|----------|--------------------------------|-----------------------------------|--------------------------|
| Steuererklärung | | | | |
| Offline am PC ausfüllen, ausdrucken und per Post schicken | x | | | |
| Online ausfüllen (nach jährlicher Zustellung ID-Code) | | x | | |
| Online ausfüllen (ab Januar ohne Zugangscode) | | | | x |
| Import Vorjahresdaten aus TaxMe-CD | x | x | x | |
| Fristverlängerung online erfassen (kostenlos bis 15. September) | | x | x | |
| Einsprache elektronisch einreichen (papierlos) | | | x | |
| Belege elektronisch nachreichen und einsehen (papierlos) | | | x | |
| Abzüge laufend unterwegs erfassen und absenden mit iPhone | | | | x |
| Steuerbelege für Abzüge sammeln (Belegordner) | | | x | |
| Erfasste Steuerbelege kompilieren, ergänzen, löschen | | | x | |
| Veranlagungsstand Ihrer Steuererklärung einsehen | | | x | |
| Veranlagungsverfügungen einsehen (über mehrere Jahre) | | | x | |
| Steuern bezahlen | | | | |
| Zusätzliche Einzahlungsscheine bestellen | | | x | |
| Kontoauszug/Rechnungen/Zahlungen anzeigen (als PDF) | | | x | |
| Übersicht über Steuerausstände, Guthaben und Zins | | | x | |
| Übersicht Stand Vorauszahlungskonto | | | x | |
| Eigenes Konto erfassen und ändern (z. B. für Rückzahlungen) | | | x | |
| Steuern berechnen | | | | |
| Provisorische Steuerberechnung gemäss Ihren Angaben | x | x | x | |
| Steueranlage aller Berner Gemeinden | | | | x |
| Weitere Dienstleistungen | | | | |
| Steuerliche Kontakte Ihrer Wohngemeinde | | | | x |
| Steuerliche Kontakte aller Berner Gemeinden anwählbar | | | | x |
| Quellensteuer (für Arbeitgeber von quellenbesteuerten Personen) | | | | |
| Quellenbesteuerte Personen ohne Meldformular erfassen und anmelden | | | | x |
| Tagesaktuelles Register der quellenbesteuerten Personen einsehen | | | | x |
| Quellensteuer elektronisch abrechnen (Barzug höherer Provision) | | | | x |
| Online-Zugriff auf bereits verarbeitete Quellensteuer-Abrechnungen | | | | x |
| Anmeldung / Registrierung | | | | |
| Einmalige Registrierung notwendig | nein | nein | ja | ja |
| Anmeldeverfahren für Gebrauch | nein | ZFN-Nr. Fäll-Nr. ID-Code | ZFN-Nr. Passwort Codikarte* | nein |
| Softwareinstallation notwendig | ja | nein | nein | Download App (gratis) |

*auch mit AXSionics Internet Passport statt mit Codikarte möglich

Auf www.taxme.ch
> Die TaxMe-Dienstleistungen
auf einen Blick

Wofür brauche ich was? Die TaxMe-Dienstleistungen auf einen Blick www.taxme.ch

TaxMe Portal



TaxMe Online

TaxMe CD

| Steuererklärung | TaxMe CD | TaxMe Online | TaxMe Portal | TaxMe mobile |
|---|----------|--------------|--------------|--------------|
| Offline am PC ausfüllen, ausdrucken und per Post schicken | x | | | |
| Online ausfüllen (nach jährlicher Zustellung ID-Code) | | x | | |
| Online ausfüllen (ab Januar ohne Zugangscode) | | | x | |
| Import Vorjahresdaten aus TaxMe-CD | x | x | x | |
| Fristverlängerung online erfassen (kostenlos bis 15. September) | | x | x | |
| Einsprache elektronisch einreichen (papierlos) | | | x | |
| Belege elektronisch nachreichen und einsehen (papierlos) | | | x | |
| Abzüge laufend unterwegs erfassen und absenden mit iPhone | | | | x |
| Steuerbelege für Abzüge sammeln (Belegordner) | | | x | |
| Erfasste Steuerbelege korrigieren, ergänzen, löschen | | | x | |
| Veranlagungsstand Ihrer Steuererklärung einsehen | | | x | |
| Veranlagungsverfügungen einsehen (über mehrere Jahre) | | | x | |

| Weitere Dienstleistungen | | | | |
|--|------|--------------------------------|-----------------------------------|-----------------------|
| Steuerliche Kontakte Ihrer Wohngemeinde | | | | x |
| Steuerliche Kontakte aller Berner Gemeinden anwählbar | | | | x |
| Quellensteuer (für Arbeitgeber von quellenbesteuerten Personen) | | | | |
| Quellenbesteuerte Personen ohne Meldformular erfassen und anmelden | | | | x |
| Tagesaktuelles Register der quellenbesteuerten Personen einsehen | | | | x |
| Quellensteuer elektronisch abrechnen (Barug höherer Provision) | | | | x |
| Online-Zugriff auf bereits verarbeitete Quellensteuer-Abrechnungen | | | | x |
| Anmeldung / Registrierung | | | | |
| Einmalige Registrierung notwendig | nein | nein | ja | ja |
| Anmeldeverfahren für Gebrauch | nein | ZFN-Nr. Fall-Nr. ID-Code | ZFN-Nr. Passwort Codikarte* | nein |
| Softwareinstallation notwendig | ja | nein | nein | Download App (gratis) |

*auch mit AXSionics Internet Passport statt mit Codikarte möglich

Auf www.taxme.ch
> Die TaxMe-Dienstleistungen auf einen Blick



Inhalt

1 Infos von Bruno Knüsel (Steuerverwalter)

2 Rückblick 2011

3 Verzinsliche Vorauszahlungen

4 Strafflose Selbstanzeige

5 Neuerungen Steuerjahr 2011

6 Neuerungen TaxMe-Dienstleistungen

7 Helpline zum Ausfüllen der Steuererklärung 2011

8 Diverses

9 Fragen



Neu: 8x Steuererklärungs-Helpline der Steuerverwaltung



031 633 60 06 - jeweils 17 – 19.30 Uhr

- Mittwoch, **8. Februar**
- Dienstag, **14. Februar**
- Donnerstag, **16. Februar**
- Montag, **20. Februar**
- Donnerstag, **23. Februar**
- Donnerstag, **1. März**
- Dienstag, **6. März**
- Dienstag, **13. März**

Viele Antworten auf Fragen auch auf www.be.ch/steuern



Inhalt

- 1 Infos von Bruno Knüsel (Steuerverwalter)
- 2 Rückblick 2011
- 3 Verzinsliche Vorauszahlungen
- 4 Strafflose Selbstanzeige
- 5 Neuerungen Steuerjahr 2011
- 6 Neuerungen TaxMe-Dienstleistungen
- 7 Helpline zum Ausfüllen der Steuererklärung 2011
- 8 Diverses**
- 9 Fragen



- **53'314 Registrierungen bis 31.12.2011**
- für zahlreiche praktische Online-Dienste zum persönlichen Steuereossier, Zugang auf persönliche Daten, Rechnungen und Zahlungen, online Belege einreichen, Einsprache machen
- Für Nutzung TaxMe-Portal ist eine Registrierung notwendig
 - www.taxme.ch > TaxMe-Portal > Registrierung



TaxMe-Mobile – kostenlose iPhone-App

- **6'457 Downloads bis 31.12.2011**
- Einmalige Anmeldung mit ZPV-Nummer und Geburtsdatum
- Abzüge laufend mit iPhone erfassen (mit Foto oder strukturierten Daten)
- Der richtigen Kategorie zuordnen und mit „senden“ im Belegordner vom TaxMe-Portal „over the air“ ablegen.
- Einträge können im TaxMe-Portal bearbeitet werden.
- Alle Einträge werden im Folgejahr direkt via TaxMe-Online in die Steuererklärung übernommen.
- Download via iPhone:
 - App Store > Suchen > taxme > kostenlos downloaden



www.be.ch/steuern

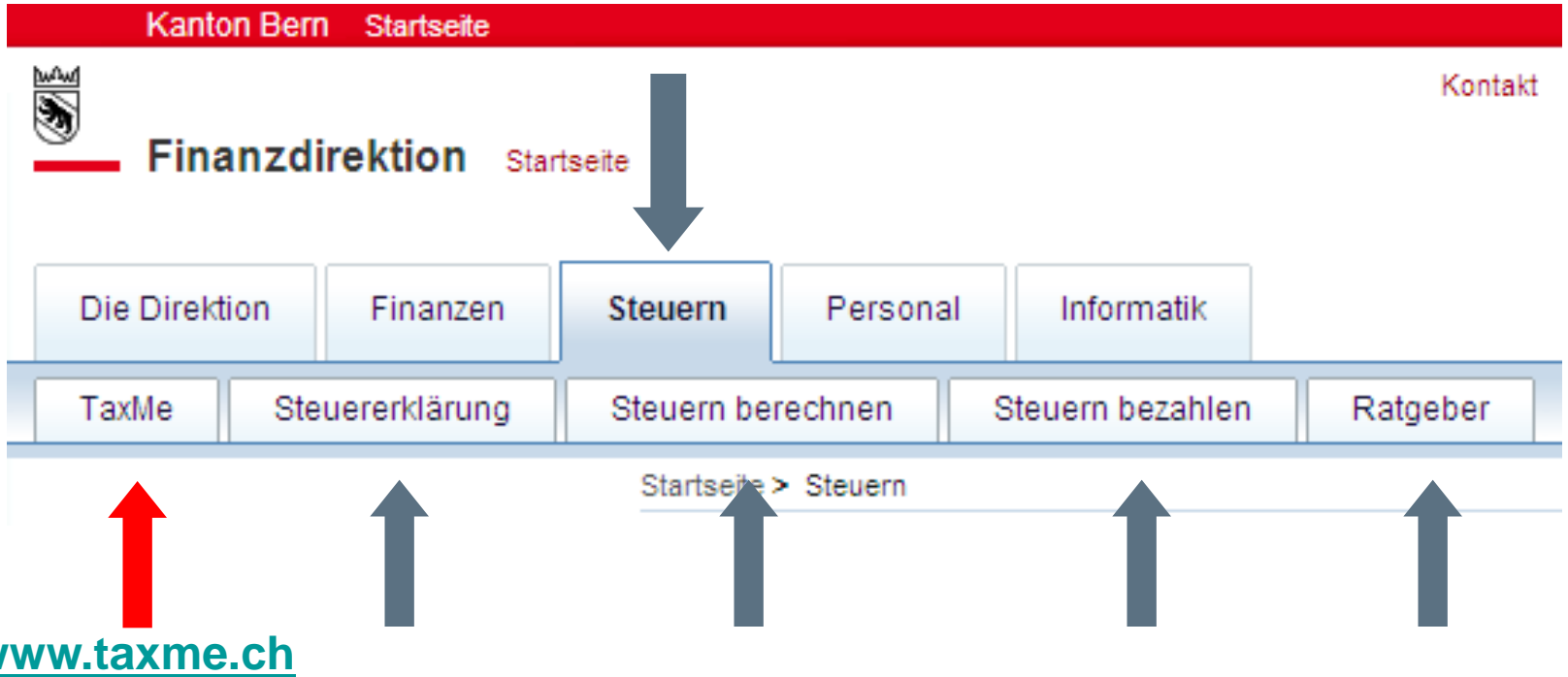

www.taxme.ch und www.be.ch/steuern

| Zeit / Besucher | www.taxme.ch | übrige Reiter *) | Zugriffe total |
|--|---------------------|-------------------------|-----------------------|
| Januar – März (14. März: 17'621) | 1'022'367 | 737'294 | 1'759'661 |
| April – Juni (2. Mai: 7'675) | 375'733 | 380'542 | 756'275 |
| Juli – September (14. Sept.: 4'942) | 202'224 | 236'484 | 438'708 |
| Oktober – Dezember (8. Nov.: 7'124) | 132'197 | 348'369 | 480'566 |
| Total 2011 | 1'732'521 | 1'702'689 | 3'435'210 |

*) Steuererklärung / Steuern berechnen / Steuern bezahlen / Ratgeber



E-Rechnung

Wenn Rechnungen, dann elektronisch.

bei SV seit Januar 2010 möglich

- **24'144 (4%) Registrierungen per 31.12.2011**

Ökologischer Nutzen / Einsparungen

| | |
|---|------------|
| nicht verschickte Couverts (= elektronisch verschickte E-Rechnungen) | 120'000 |
| Seiten | 200'000 |
| Couverts / Papier | 1,9 Tonnen |

- Voraussetzung für Nutzung sowie Anmeldung:
 - E-Banking-Vertrag mit Post oder Bank
- Rechnung nicht mehr per Post, sondern via E-Banking
- Bezahlung per Mausklick
 - Entscheid Zeitpunkt / Betrag kann abgeändert werden

Bareinzahlungen Postschalter

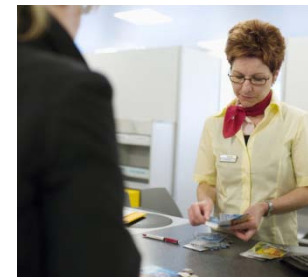

| | 2011 CHF | 2010 CHF |
|----------------------------|-------------------|-------------|
| Total Einzahlungsbeträge | 1'373 Mio. | 1'414 Mio. |
| monatlich Ø | 114 Mio. | 117 Mio. |
| Total Gebühren | 2,2 Mio. | 2,3 Mio. |
| Höchster Einzahlungsbetrag | 402'600 | 223'500 |

| | | |
|------------------------------|------------------|-----------|
| Einzahlungen über CHF 10'000 | 6'566 | 6'951 |
| Anzahl Einzahlungen total | 1'055'721 | 1'111'405 |
| monatlich Ø | 87'976 | 92'617 |

Bareinzahlungen Postschalter

Anzahl Einzahlungen nach Betragskategorie in %

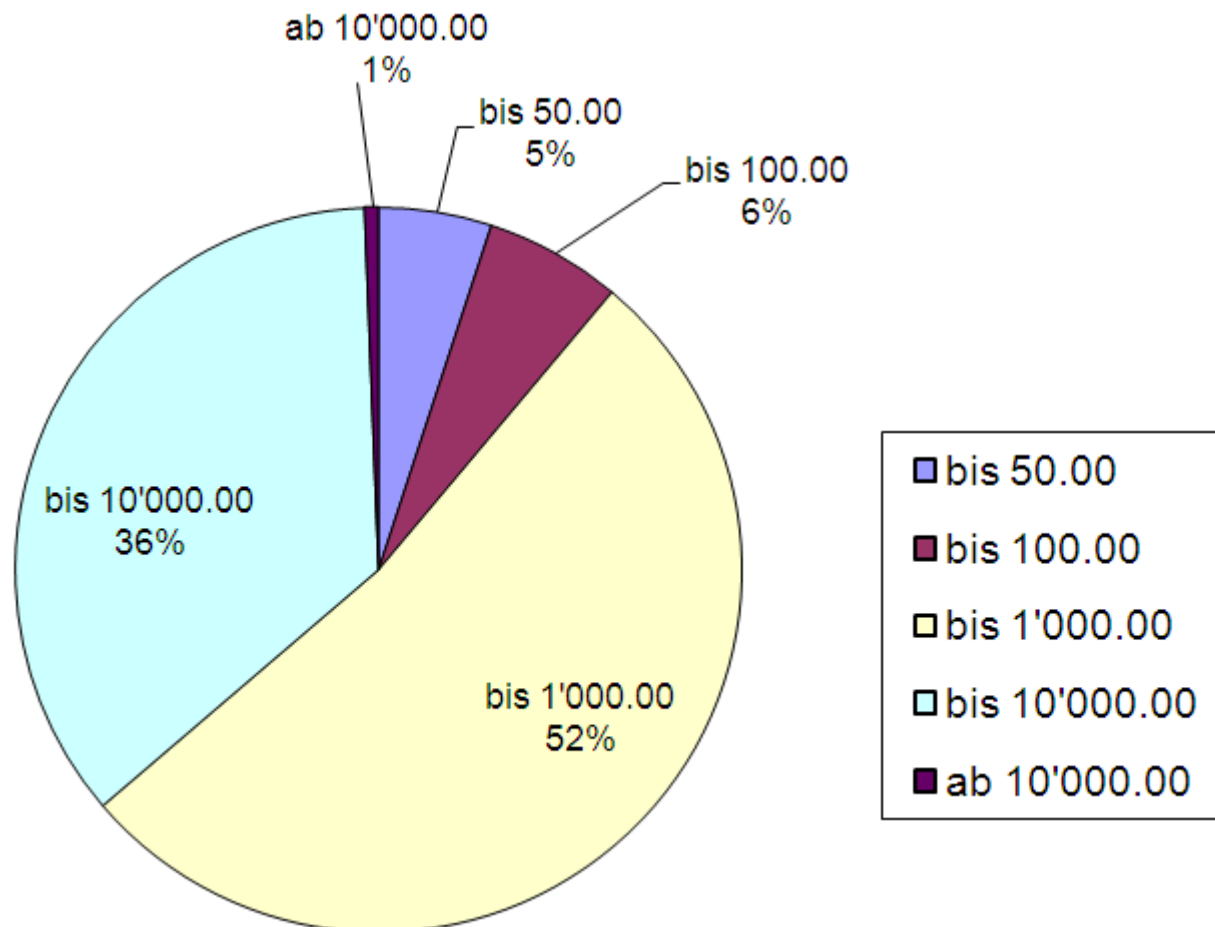
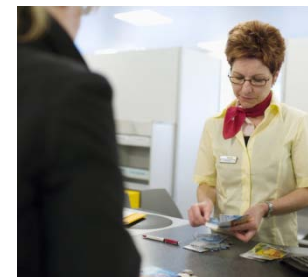



**Danke für Ihre
Aufmerksamkeit!**

Fragen?